

**BENNING**

**25**  
**26**



**DUSPOL®**  
Anniversary  
Years **75**  
**PRÜF- UND  
MESSTECHNIK**

**PRÜFEN  
&  
MESSEN**



Innovative Entwicklungen und eine gleichbleibende Fertigungsqualität haben die BENNING Produkte international bekannt gemacht. Design und Ausführung orientieren sich an den Anforderungen professioneller Anwender.

Mit den **Gerätetestern BENNING ST 760+ / ST 755+ / ST 725 / ST 710** lassen sich Sicherheits- und Wiederholungsprüfungen an elektrischen Geräten gemäß den Normen DIN EN 50678 (VDE 0701), DIN EN 50699 (VDE 0702), DIN EN 62353 (VDE 0751-1), DIN EN 60974-4 (VDE 0544-4) und DGVV Vorschrift 3 sicher und zeitsparend durchführen. Die **BENNING Test Equipment Cloud (BTEC)** ist die neue und innovative Cloud-Lösung für die Prüfung ortsveränderlicher Betriebsmittel. **Messadapter**, wie **BENNING MA EV 1, BENNING MA 4** unterstützen die normgerechte Prüfung.

**Installationsprüfgeräte und Isolationsmessgeräte**  
Die Installationsprüfgeräte **BENNING IT 200 / IT 130 / IT 115 / IT 105** und die Isolationsmessgeräte **BENNING IT 101 / IT 100** dienen zur Sicherheitsprüfung von elektrischen Niederspannungsanlagen gemäß der Norm DIN VDE 0100/0105 (IEC 60364). Verschiedene Messadapter der **BENNING EV 3-Serie** unterstützen die Prüfung von EV-Ladestationen (Wallboxen). Mit der **Erdungsmesszange BENNING CM EV** können schnelle, sichere und spießlose Messungen durchgeführt werden.

**Messgeräte für den Bereich Photovoltaik**  
BENNING bietet eine Reihe von Messgeräten und Zubehör zur Inbetriebnahme- und Wiederholungsprüfung sowie Leistungsbeurteilung von netzgekoppelten PV-Systemen gemäß DIN EN 62446 (VDE 0126-23) und DIN EN 61829 (VDE 0126-24) (**BENNING PV 125 / PV 225 / SUN 3, PV 1-1+ / SUN 2**). Mit den Messgeräten **BENNING CM 3-PV, CM 10-PV** und **MM 10-PV** können präzise und sichere Messungen an PV-Anlagen mit 1500 V Technologie vorgenommen werden.

### Wärmebildkameras

Die handlichen und präzisen Wärmebildkameras **BENNING TC 30** und **BENNING TC 20** sind für vielseitige Anwendungen vorgesehen. Sie ermöglichen die Erstellung von Wärmebildern, optischen und fusionierten Bildern sowie Videoaufnahmen.

### Spannungs-, Durchgangs- und Drehfeldrichtungsprüfer

Das Gerätesortiment **DUSPOL®** und **DUTEST®** ist für die Spannungs-, Phasen-, Polaritäts-, Drehfeldrichtungs-, Durchgangs- und Halbleiterprüfung vorgesehen. **Steckdosentester** sowie **berührungslose Phasen-, Drehfeld- und Magnetfeldprüfer** runden das Angebot ab.

### Digital-Multimeter und Digital-Stromzangen

Das Gerätesortiment bietet für alle Anforderungen und Einsatzzwecke eine optimale Lösung. Gefertigt werden Geräte sowohl mit herkömmlicher, mittelwertbildender Messmethode (RMS) als auch mit dem Echt-Effektivwertmessverfahren (TRUE RMS) bis hin zur höchsten Messkategorie CAT IV. Für präzise und sichere Messungen an PV-Anlagen mit 1500 V Technologie sowie für anspruchsvolle Messaufgaben werden auch Messgeräte mit Datenlogger, Bluetooth®, PC-Software und App angeboten.

### Laser-Entfernungsmessgeräte

Die präzisen und vielseitigen Laser-Entfernungsmessgeräte **BENNING LD 60** und **BENNING LD 40** machen das Aufmaß von Räumen und Hallen zu einer Sache von wenigen Minuten. Zusätzlich verfügen die kleinen Helfer über eine Fülle von weiteren hilfreichen Funktionen.



<p><b>Sie haben weitere Fragen?</b> Handelsvertretungen vor Ort Live-Online-Seminare und Seminare</p>	<p>4 - 5</p>	
<p><b>Neue Produkte</b></p>	<p>6</p>	
<p><b>Gerätetester</b> DIN EN 50678, VDE 0701 (elektrische Geräte nach der Reparatur) DIN EN 50699, VDE 0702 (Wiederholungsprüfung für elektrische Geräte) DIN EN 62353, VDE 0751-1 (medizinisch elektrische Geräte) DIN EN 60974-4, VDE 0544-4 (Schweißgeräte)</p>	<p>7 - 18</p>	
<p><b>Installationsprüfgeräte</b> IEC 60364, DIN VDE 0100/0105 Isolations- und Widerstandsmessgeräte, Erdungsmesszange</p>	<p>19 - 36</p>	
<p><b>Photovoltaik-Messgeräte</b> DIN EN 62446, VDE 0126-23 DIN EN 61829, VDE 0126-24</p>	<p>37 - 46</p>	
<p><b>Wärmebildkamera</b></p>	<p>47 - 50</p>	
<p><b>Elektrische Prüfgeräte</b> Spannungs- und Durchgangsprüfer, Steckdosentester, Drehfeldrichtungs- anzeiger, berührungslose Phasen-, Drehfeld- und Magnetfeldprüfer</p>	<p>51 - 58</p>	
<p><b>Digital-Multimeter</b></p>	<p>59 - 66</p>	
<p><b>Digital-Stromzangen-Multimeter</b></p>	<p>67 - 76</p>	
<p><b>Kompakte SETs für alle Einsatzbereiche</b> <b>Laser-Entfernungsmessgeräte, Demonstrationskoffer</b> <b>Empfehlung für die Werkstattausrüstung</b></p>	<p>77 - 79</p>	

# Sie haben weitere Fragen?

## Wählen Sie Ihren Ansprechpartner

### Produktberatung (Vertrieb)

Tel. +49 / (0) 2871 / 93 111 · E-Mail: [duspol@benning.de](mailto:duspol@benning.de)

Sie brauchen Unterstützung bei der Auswahl des richtigen Prüf-, Mess- und Sicherheitsgerätes sowie zum passenden Zubehör - rufen Sie uns gerne an, lassen Sie sich von uns beraten.

Beratend und für individuelle Produktvorstellungen stehen Ihnen auch unsere regionalen Handelsvertretungen und Außendienstmitarbeiter gerne zur Verfügung (siehe unten „Handelsvertretungen vor Ort“)

### Technische Beratung (After Sales Service)

Tel. +49 / (0) 2871 / 93 555 · E-Mail: [helpdesk@benning.de](mailto:helpdesk@benning.de)

Sie haben Probleme bei der Anwendung, Fragen zur Software, o.ä. - nutzen Sie die technische Beratung unseres After Sales Services. Langjährige Erfahrung, tiefe Produktkenntnisse und der Zugriff auf Datenblätter sowie interne Dokumente stellen eine sach- und fachkundige Hilfe sicher.

### Retourenmanagement (Gewährleistung, Reparaturen)

Tel. +49 / (0) 2871 / 93 554 · E-Mail: [repairs@benning.de](mailto:repairs@benning.de)

Bei Fragen zur Gewährleistung/ Reparaturen wenden Sie sich gerne an unser Retourenmanagement.

Sollten Sie trotz unserer hohen Qualitätsstandards einmal ein Problem mit einem unserer Produkte haben, bieten wir Ihnen mit unserem Retourenportal die Möglichkeit, ganz einfach und bequem, die Retourenabwicklung durchzuführen:

[returns-tms.benning.de](http://returns-tms.benning.de)



INFO

### Kalibrierung

BENNING garantiert die Einhaltung der in der Bedienungsanleitung aufgeführten technischen Spezifikationen und Genauigkeitsangaben für das 1. Jahr nach dem Auslieferungsdatum. Für die Einhaltung einer angemessenen Frist zur Wiederholung der Kalibrierung ist der Benutzer verantwortlich.

Die Werkskalibrierung kann von uns in Bocholt angeboten werden. Diese beinhaltet bei den Gerätetestern BENNING ST 760(+)/ ST 755(+)/ ST 750 A das Aufspielen aktueller Updates.

Mit unserem Kalibrierungsportal bieten wir Ihnen die einfache und bequeme Möglichkeit die Kalibrierungsabwicklung durchzuführen:

[calibration.benning.de](http://calibration.benning.de)



INFO

### Anschrift für allgemeine Rücksendungen/Kalibrierungen:

BENNING Elektrotechnik und Elektronik GmbH & Co. KG  
Abteilung: Quality Service / Retourenmanagement  
Robert-Bosch-Str. 20 · D-46397 Bocholt

Sollten Sie eine DKD/DAKS-Kalibrierung wünschen, werden die Prüf- und Messgeräte an unseren Partner für Kalibrierdienstleistungen ELMTEC versendet. Eine direkte Zustellung Ihrerseits ist ebenfalls möglich:

ELMTEC Ingenieurgesellschaft mbH · Kattreppeln 28 · D-38154 Königslutter  
Tel. +49 / (0) 5353/ 9545-0 · E-Mail: [info@elmtec.de](mailto:info@elmtec.de)

## Ansprechpartner vor Ort

### Baden-Württemberg

#### Herzog Industrievertretung GmbH

Tel. +49 / (0) 63 24 / 7 08 01 00

E-Mail [info@herzog-iv.de](mailto:info@herzog-iv.de)

Fritz-Karl-Henkel-Str. 12-16

D-67454 Haßloch

### Bayern

#### ELKA Kruschke GmbH

Tel. +49 / (0) 89 / 30 90 40 90

E-Mail [info@elka-kruschke.de](mailto:info@elka-kruschke.de)

Wettersteinstr. 12 · D-82024 Taufkirchen

### Berlin, Brandenburg

#### SKE Steffen Klewe

Tel. +49 / (0) 30 / 72 01 60 19

E-Mail [info@handelsvertretung-klewe.de](mailto:info@handelsvertretung-klewe.de)

Teltower Damm 214 · D-14167 Berlin

### Bremen, Niedersachsen (West)

#### BENNING Elektrotechnik und Elektronik GmbH & Co. KG (Außendienst)

Tel. +49 / (0) 28 71 / 93 - 111

E-Mail [duspol@benning.de](mailto:duspol@benning.de)

Münsterstr. 135 - 137 · D-46397 Bocholt

### Hamburg, Niedersachsen (Ost)

#### TBB-Technischer Bedarf Böttcher GmbH

Tel. +49 / (0) 41 39 / 7 99 97 47

Mobil +49 / (0) 157 / 39 22 88 64

E-Mail [info@tbb-boettcher.de](mailto:info@tbb-boettcher.de)

Gänseweide 7 · D-21379 Lüdernburg

### Hessen

#### Handelsvertretung Ronny Münch

Tel. +49 / (0) 64 51 / 23 03 10

Mobil +49 / (0) 1 74 / 3 71 12 02

E-Mail [r.muench@hv-muench.de](mailto:r.muench@hv-muench.de)

Jägerstr. 3 · D-35099 Burgwald

### Mecklenburg-Vorpommern

#### SKE Steffen Klewe

Tel. +49 / (0) 30 / 72 01 60 19

E-Mail [info@handelsvertretung-klewe.de](mailto:info@handelsvertretung-klewe.de)

Teltower Damm 214 · D-14167 Berlin

### Nordrhein-Westfalen

#### BENNING Elektrotechnik und Elektronik GmbH & Co. KG (Außendienst)

Tel. +49 / (0) 28 71 / 93 - 111

E-Mail [duspol@benning.de](mailto:duspol@benning.de)

Münsterstr. 135 - 137 · D-46397 Bocholt

### Rheinland-Pfalz, Saarland

#### Herzog Industrievertretung GmbH

Tel. +49 / (0) 63 24 / 7 08 01 00

E-Mail [info@herzog-iv.de](mailto:info@herzog-iv.de)

Fritz-Karl-Henkel-Str. 12-16

D-67454 Haßloch

### Sachsen-Anhalt (Nord/Mitte)

#### SKE Steffen Klewe

Tel. +49 / (0) 30 / 72 01 60 19

E-Mail [info@handelsvertretung-klewe.de](mailto:info@handelsvertretung-klewe.de)

Teltower Damm 214 · D-14167 Berlin

### Sachsen-Anhalt (Süd), Sachsen, Thüringen

#### Udo Wendelmuth

Tel. +49 / (0) 3 62 04 / 5 04 09

Mobil +49 / (0) 172 / 3 62 07 78

E-Mail [info@wendelmuth.de](mailto:info@wendelmuth.de)

Erfurter Str. 61 · D-99195 Schwansee

### Schleswig-Holstein

#### TBB-Technischer Bedarf Böttcher GmbH

Tel. +49 / (0) 41 39 / 7 99 97 47

Mobil +49 / (0) 157 / 39 22 88 64

E-Mail [info@tbb-boettcher.de](mailto:info@tbb-boettcher.de)

Gänseweide 7 · D-21379 Lüdernburg

### Österreich

#### BENNING Elektrotechnik und Elektronik

Tel. +43 / (0) 22 42 / 32 41 60

E-Mail [vertrieb@benning.at](mailto:vertrieb@benning.at)

Eduard-Klinger-Str. 9

3423 St. Andrä-Wördern

### Schweiz

#### BENNING Power Electronics GmbH

Tel. +41 / (0) 44 / 8 05 75 75

E-Mail [info@benning.ch](mailto:info@benning.ch)

Industriestrasse 6

8305 Dietlikon

## Verschiedene Seminarreihen - NEUES kennenLERNEN + verstehen

Unsere verschiedenen Seminarreihen richten sich an Elektrofachkräfte (EFK), befähigte Personen (EFfT) und an elektrotechnisch unterwiesene Personen (EUP), die die Prüfung innerhalb der Norm DIN EN 50678 (VDE 0701), DIN EN 50699 (VDE 0702) (ortsveränderliche Betriebsmittel) und der VDE 0100 (ortsfeste Anlagen) durchzuführen haben sowie die Prüfung und Dokumentation netzgekoppelter Photovoltaik-Systeme gemäß DIN EN 62446 (VDE 0126-23), DIN EN 61829 (VDE 0126-24).



- Kostenfreie**
- Kurzeinweisung
  - Produktvorstellung

### Online-Seminare (kostenlos)

Die kostenlosen Online-Seminare richten sich an Anwender, die bereits im Besitz eines Sicherheitsprüfgerätes der Firma BENNING zur Prüfung ortsfester- und ortsveränderlicher Betriebsmittel sind, oder sich für ein solches interessieren. Zum jeweiligen Thema wird es eine Vorstellung und Kurzanweisung zur Funktion, Anwendung sowie Software geben. Mit gezielten Fragen können Sie sich aktiv im Seminar einbringen.

### Live Online-Seminare / Präsenzseminare (kostenpflichtig)

Das BENNING-Training-Center bietet seit vielen Jahren Produkt-Intensivschulungen zur Geräte- und Installationsprüfung mit BENNING-Sicherheitsprüfgeräten in Bocholt an.

Ziel dieser Schulungen in kleinen Gruppen ist es, eine hohe Bedienungssicherheit beim Benutzer der Sicherheitsprüfgeräte zu gewährleisten. Die Vermittlung von theoretischem und praktischem Wissen ist die Grundlage für einen sicheren Umgang mit den BENNING-Sicherheitsprüfgeräten.

Die Intensivschulungen richten sich an Elektrofachkräfte, die die Prüfung und deren Dokumentation



- gemäß der Norm DIN EN 50678 (VDE 0701), DIN EN 50699 (VDE 0702) für reparierte elektrische Geräte, bzw. die Wiederholungsprüfung an elektrischen Geräten durchzuführen haben sowie
- gemäß der Norm VDE 0100 an elektrischen Anlagen bis 1.000 V und
- netzgekoppelter PV-Systeme gemäß DIN EN 62446 (VDE 0126-23), DIN EN 61829 (VDE 0126-24).

### Weitere Informationen

Unser Schulungsportal bietet Ihnen die Möglichkeit die Termine, Themen und Inhalte einfach einzusehen. Die Teilnahme an kostenlosen Online-Seminaren sowie kostenpflichtigen Intensivschulungen ist ganz einfach und bequem darüber zu buchen:

[schulung.benning.de](http://schulung.benning.de)



INFO

### Praxisgerechte Schulungen und Workshops in Ihrer Region

Um Ihnen die Anreise nach Bocholt zu ersparen, bieten wir zudem über unsere Ansprechpartner vor Ort (siehe Seite 4) Produktunterweisungen und intensive Tagesseminare zur Geräte- und Installationsprüfung an.



INFO

### BTEC - BENNING Test Equipment Cloud

btec-info.benning.de

Seite 10



Prüfen neu gedacht – strukturiert, effizient und zukunftsicher. Nutzen Sie bei Ihrer Geräteprüfung die vielen Vorteile von BTEC. Bedarfsgerechte Cloud-Pakete finden Sie auf unserer Homepage.

### BENNING MA EV 1

Art.-Nr.: 044164

Seite 11, 17 und 18



Messadapter zur Prüfung von EV-Ladekabel (Mode 2, Mode 3) und Wallboxen.

### BENNING EV 3-3

Art.-Nr.: 10239871

Seite 27 und 28



Wallboxtester und Messadapter für EV-Ladesäulen der Betriebsart 3 mit Typ-2-Stecker

### BENNING PV 125

Art.-Nr.: 10241491

Seite 38



Photovoltaik-Installations-  
tester für die Prüfung netz-  
gekoppelter PV-Systeme  
bis 1500 V

### BENNING PV 225

Art.-Nr.: 10241492

Seite 38



Photovoltaik-Installations-  
tester und Kennlinien-  
messgerät für die Prüfung  
netzgekoppelter PV-Systeme  
bis 1500 V

### BENNING PV 1000 SET

Art.-Nr.: 11002373

Seite 45 und 46



PV-Set zur Inbetriebnahme und  
Wiederholungsprüfung von PV-Anlagen

### BENNING PV-S 1500

Art.-Nr.: 11002374

Seite 45 und 46



PV-Kurzschlusschalter für 1500 V PV-Anlagen

### BENNING CM 3-PV

Art.-Nr.: 11001235

Seite 39 und 69



TRUE RMS Digital-Stromzangen-Multimeter für  
PV-Anlagen mit 1500 V DC Systemspannung

### BENNING TC 20

Art.-Nr.: 050520

Seite 49 und 50



Wärmebildkamera in Pistolenform zur einfachen  
Identifizierung von Hotspots und Coldspots.  
Mit Enhanced IR-Bildoptimierungstechnologie und  
PC-Software

# Gerätetester - Prüfung elektrischer, medizinisch elektrischer Geräte

## Mobiler Personenschutzschalter und Lichtbogenschweißeinrichtungen



Moderne, leistungsstarke Prüfgeräte organisieren den kompletten Prüfablauf.

Bedienfreundliche Software erstellt Prüfprotokolle, Übersichten und Statistiken.

WLAN, LAN, Bluetooth®, USB Schnittstellen ermöglichen Updates und das Einbinden von I/O-Geräten.



**NEU!** BTEC - BENNING Test Equipment Cloud. Datenübertragung und Aktualisierung direkt vom Prüfgerät in die Cloud.

Messadapter für die Prüfung 3-phasiger Betriebsmittel, EV-Ladekabel (Mode 2, Mode 3) und Wallboxen



Bundesweite Workshops mit Fachreferenten und Anwendungsspezialisten helfen beim fachgerechten Prüfen und frischen Fachkenntnisse auf.



INFO



INFO



### Anzeige

Anzeige	7" kapazitiver Farb-Touchscreen	Grafikdisplay	Grafikdisplay
---------	---------------------------------	---------------	---------------

### Messfunktionen

Schutzleiterwiderstand (R <sub>PE</sub> )	0,05 Ω - 10 Ω	0,05 Ω - 10 Ω	0,05 Ω - 20 Ω	0,05 Ω - 20 Ω
Prüfstrom AC	> 600 mA, 10 A	> 600 mA, 10 A	> 200 mA	> 200 mA
Isolationswiderstand (R <sub>iso</sub> )	0,1 MΩ - 100 MΩ	0,1 MΩ - 100 MΩ	0,1 MΩ - 20 MΩ	0,1 MΩ - 20 MΩ
Prüfspannung DC	100 V - 1000 V	100 V - 1000 V	250 V / 500 V	500 V
Schutzleiter- (IPE)/Berührungsstrom (IBer.) über				
- Differenzstrommessung	0,03 mA - 25 mA	0,03 mA - 25 mA	0,25 mA - 20 mA	-
- Direkte Messung	0,03 mA - 25 mA	0,03 mA - 25 mA	0,1 mA - 2 mA	-
- Ersatzableitstromverfahren	0,03 mA - 25 mA	0,03 mA - 25 mA	0,25 mA - 20 mA	0,1 mA - 20 mA
Prüfung von				
• elektrischen Geräten	•	•	•	•
• mobiler PRCD-Typen	•	•	-	-
• medizinisch elektr. Geräten	•	•	-	-
• Schweißgeräten	•	-	-	-
• Geräteanschluss- / Verlängerungsleitungen	•	•	•	•
• 3-phasiger Prüfobjekte unter Funktion (Option)	•	•	•	-
Leitungstest	•	•	•	•
FI/RCD Prüfstrom	10 mA - 300 mA	10 mA - 300 mA	30 mA	-
Spannung	1 V - 360 V	1 V - 360 V	50 V - 270 V	50 V - 270 V
Strom	0,1 A - 16 A	0,1 A - 16 A	-	-
Wirkleistung/Scheinleistung	20 W - 2300 W	20 W - 2300 W	-	-
Funktionstest	•	•	•	-

### Eigenschaften

Prüfablauf	autom./ man.	autom./ man.	autom.	autom.
Datenbankverwaltung	•	•	-	-
Messwertspeicher	•	•	• (max. 999)	-
Schnittstellen	W-LAN, LAN, Bluetooth®, 4xUSB, Mini-USB		Mini-USB	-
Updates (kostenlos)	•	•	-	-

### Lieferumfang

Koffer (IP 67)	•	•	-	-
Tasche / Batterie/n	-	-	• / •	• / •
BTEC - BENNING Test Equipment Cloud	Option (im BTEC-SET inkl.)**	Option (im BTEC-SET inkl.)**	Option	Option
PC-Software / USB-Datenkabel	Option (im SET inkl.)	Option (im SET inkl.)	-	-
Downloadsoftware / USB-Datenkabel	-	-	•	-
Prüfleitung, selbstkompensierend (2 m)	•	•	-	-
Prüfleitung mit Krokodilklemme	-	-	•	•
Messleitungen m. Krokodilklemmen	•	•	-	-
Kabeladapter (Leitungsprüfung)	•	•	•	•
SD-Speicherkarte	•	•	-	-
Bedienungsanleitung	•	•	•	•
Kalibrierzertifikat	•	•	-	-

### Allgemein

Abmessungen / Gewicht	410 x 350 x 170 mm / 6 kg	410 x 350 x 170 mm / 6 kg	270 x 115 x 55 mm / 1,1 kg	270 x 115 x 55 mm / 0,8 kg
Art.-Nr.	050334	050332	050316	050308
Empf. VK (€)*	2.280,00	1.936,50	989,00	613,30
Katalogseite	9	9	14	15

### SET-Angebote **TIPP!**

Modell BENNING	ST 760+ BTEC-Set	ST 760+ SET	ST 755+ BTEC-Set	ST 755+ SET	-	-
Art.-Nr.	10238250	050335	10238249	050333	-	-
Empf. VK (€)*	2.713,00	2.835,60	2.293,90	2.416,00	-	-
Katalogseite	9	9	9	9	-	-

Messbereichsangaben beziehen sich von höchster Auflösung bis Messbereichsendwert.

\*Alle Preise verstehen sich als empfohlene Verkaufspreise zuzüglich MwSt.  
\*\* BTEC-SET inkl. BTEC-Starter-Paket Smart, gültig für ein Jahr



## Prüfung elektrischer Geräte, medizinisch elektrischer Geräte und Schweißgeräte

### BENNING ST 760+ und ST 755+

#### Prüfung im Rahmen der DGUV V3, BetrSichV gemäß

- DIN EN 50678 (VDE 0701:2021-02) für elektrische Geräte nach der Reparatur
- DIN EN 50699 (VDE 0702:2021-06) Wiederholungsprüfung für elektrische Geräte
- DIN EN 62353 (VDE 0751-1:2015) für medizinisch elektrische Geräte
- DIN EN 60974-4 (VDE 0544-4:2017) für Schweißgeräte (nur ST 760+)

#### BENNING ST 760+ – Normkonforme Prüfung von Lichtbogenschweißeinrichtungen

- Messung des Scheitel- und Echt-Effektivwertes (TRUE RMS) der Leerlaufspannung und des Berührungstroms des Schweißstromkreises
- 3-phasige Schweißgeräte über optionalen Messadapter BENNING MA 4 (Seite 11) oder BENNING MA 2-16 in Funktion prüfbar (Seite 16).
- Leistungsumfang des BENNING ST 755+

BENNING ST 760+ (050334)  
BENNING ST 755+ (050332)

BENNING ST 760+ (Version CH):  
10228221  
BENNING ST 755+ (Version CH):  
10228220



### Leistungsmerkmale

- Prüfung von mobilen Personenschutzschaltern PRCD Typ S, S+, K, 2-/3-polig sowie RCD Typ AC, A, F, B, B+ in mobilen Stromverteilern
- Prüfung von Lichtbogenschweißeinrichtungen (nur ST 760+)
- Standard, erweiterte und kundenspezifische Sichtprüfungen
- Verwaltung von Kunden und Betriebsmitteln in Datenbanken
- Erstellung individueller Prüfabläufe und -intervalle (zeitdynamisch optimiert)
- Smart-Menü zum schnellen Anlegen neuer Geräte (QuickTest), bis zu 24 Vorlagen pro Norm, AutoID, Favoriten-Menü zu häufig genutzten Ebenen
- Geringe Betriebskosten durch kostenfrei Updates über WLAN, LAN, USB
- Mehrfachmessungen (z.B. RPE-Testwiederholungen) und weitere Funktionen lassen sich durch „On-/Off-Slider“ aktivieren
- Touch Screen lässt sich auf PC oder Tablet spiegeln
- Externer Prüfdatenzugriff auf netzwerkgekoppelte Gerätetester
- Leistungsstarke Schaltrelais (80 A) sind für eine lange Nutzungsdauer ausgelegt

Ergänzender Lieferumfang der Set-Angebote

Datenverwaltung (je nach Set-Modell)



oder

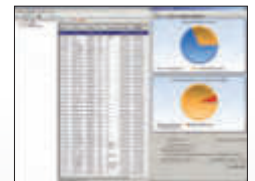

BTEC Starter-Paket Smart, gültig für 1 Jahr

PC-Software PC-WIN ST 750-760 (047002)



Barcodeescanner (009369)



Barcodeetiketten (756301)



Prüfplaketten (756212)

## Gerätetester

	BENNING ST 760+	BENNING ST 755+
Anzeige	7" kapazitiver Farb-Touchscreen	
Schutzleiterwiderstand (RPE)	0,05 Ω - 10 Ω (> 600 mA + 10 A Prüfstrom)	
Isolationswiderstand (Riso)	0,1 MΩ - 100 MΩ (100 V - 1000 V Prüfspannung)	
Schutzleiterstrom (IPE)	0,03 mA - 25 mA (Differenz, Direkt, Ersatz)	
Berührungstrom (Iber.)	0,03 mA - 25 mA (Differenz, Direkt, Ersatz)	
Prüfung v. elektr. Geräten	•	•
Prüfung mobiler PRCD-Typen	•	•
Prüfung v. med. elektr. Geräten	•	•
Prüfung von Schweißgeräten	•	-
Spannung/Strom	1 V - 360 V/0,1 A - 16 A	
Wirkleistung/Scheinleistung	20 W - 2300 W	
Schnittstellen	W-LAN, LAN, Bluetooth®, 4 x USB, Mini-USB	
Abmessungen/Gewicht	410 x 350 x 170 mm / ca. 6 kg	
Lieferumfang	Prüfgerät im Koffer, Messleitungs-/ Krokodilklemmensatz, 2-polige Prüflleitung, Kaltgeräteleitung, SD-Karte, Kalibrierzertifikat	
Art.-Nr.	050334	050332
Empf. VK (€)*	2.280,00	1.936,50

Weiteres Zubehör auf Seite 10 - 13, 16

Messbereichangaben beziehen sich von höchster Auflösung bis Messbereichsendwert.

## Set-Angebote

	BENNING ST 760+ BTEC Set	BENNING ST 755+ BTEC Set
Gerätetester	BENNING ST 760+	BENNING ST 755+
Datenverwaltung	BTEC Starter-Paket Smart, gültig für 1 Jahr	
weiteres Zubehör	1D-USB-Barcodescanner, Barcodeetiketten (1000 Stück) Prüflplakette „neue Prüfung“ (300 Stück)	
Art.-Nr.	10238250	10238249
Empf. VK (€)*	2.903,90 <b>2.713,00</b>	2.560,40 <b>2.293,90</b>
<b>TIPP!</b>	<b>BENNING ST 760+ Set</b>	<b>BENNING ST 755+ Set</b>
Gerätetester	BENNING ST 760+	BENNING ST 755+
Datenverwaltung	PC-Software BENNING PC-Win ST 750-760	
weiteres Zubehör	1D-USB-Barcodescanner, Barcodeetiketten (1000 Stück) Prüflplakette „neue Prüfung“ (300 Stück)	
Art.-Nr.	050335	050333
Empf. VK (€)*	2.835,60 <b>3.048,80</b>	2.416,00 <b>2.705,30</b>

## BENNING SET Geräteprüfung

Gerätetester	BENNING ST 760+ Set (050335)	Empf. VK (€)* 4.207,50 <b>4.027,00</b>
Aktiv-Messadapter	BENNING MA 4 (044162)	
Art.-Nr.	10236771	
Katalogseite	77	

\*Alle Preise verstehen sich als empfohlene Verkaufspreise zuzüglich MwSt.

### BENNING Test Equipment Cloud (BTEC) **NEU!** Prüfen neu gedacht

Die BENNING Test Equipment Cloud ist die neue und innovative Cloudlösung für die Prüfung ortsveränderlicher Betriebsmittel.

Die Überprüfung elektrischer Betriebsmittel nach DGUV V3 hat in den letzten Jahren an Bedeutung gewonnen. Die steigende Anzahl an durchzuführenden Prüfungen löst bei den Verantwortlichen einen enormen Aufwand aus.

Mit der BENNING Test Equipment Cloud (BTEC) steht nun eine entsprechende Plattform zur Verfügung, mit der sich Prüfprozesse schlanker gestalten lassen. Bisher notwendige Arbeitsabläufe werden optimiert, administrative Prozesse signifikant vereinfacht und der Gesamtprozess somit deutlich effizienter.

- Managt Ihre komplette Prüftätigkeit
- Strukturiert Ihre Prüfaufgaben
- Optimiert die Datenverwaltung
- Flexibel und zukunftssicher
- Effizient, unkompliziert und schnell



### BENNING PC-Win ST 750-760 Datenbank-Software zur Dokumentation und Verwaltung

- Verwalten, dokumentieren und auswerten von Prüfergebnissen
- Klare Datenbankstruktur mit Kunde, Abteilung und Prüflings-ID
- Zusammenführung von Datenbanken bei Prüfung mit mehreren Gerätetestern
- Erstellen von individuellen Prüfabläufen und Sichtprüfungen
- Integrierter "ReportDesigner" ermöglicht Anpassungen des Protokolllayouts
- Prüflingsdatenbankenimport aus fremden Systemen über MS Excel®
- Direkte Umwandlung von sdf-Datenbanken des BENNING ST 750 A
- Datenbank Exportfunktion mit allen Attributen und Ergebnissen
- Kostenlose Software-Updates
- Suchfunktion für im Netzwerk eingebundene Gerätetester mit Speicherzugriff
- Gerätetester fernsteuern über MS Cerhost®

PC-Software PC-WIN ST 750-760 (047002)



### Bedarfsgerechte Cloud-Pakete

Mit unserer BENNING Test Equipment Cloud bieten wir Ihnen für jedes Anforderungsprofil ein passendes Leistungs-Paket. Der BTEC-Leistungsumfang unterscheidet sich in der Anzahl der lizensierbaren Benutzer, der zu testenden Prüflinge und der Größe des verfügbaren Speicherplatzes. Dadurch ermöglichen wir für jeden Bedarf das optimale Preis-Leistungspaket, denn Sie wählen den Leistungsumfang, der am besten zu Ihnen passt!

Weitere Informationen erhalten Sie unter <https://btec-info.benning.de> oder nutzen Sie gerne die QR-Codes:



[btec-info.benning.de](https://btec-info.benning.de)



10 gute Gründe

### Datenverwaltung

	Art.-Nr.	Empf. VK (€)*
PC-Software BENNING PC-Win ST 750-760	047002	303,90

### Optionales Zubehör

	Art.-Nr.	Empf. VK (€)*
1D-USB-Barcodescanner für 1D-Strichcodes	009369	318,90
Barcodeetiketten mit fortlaufender numerischer Darstellung (1000 Stück auf Rolle), weitere Nummernbereiche bis Satz 10 (756310) erhältlich	756301	79,80
Prüfplakette „neue Prüfung“ (300 Stück auf Rolle)	756212	66,20

\*Alle Preise verstehen sich als empfohlene Verkaufspreise zuzüglich MwSt.

Weiteres Zubehör auf Seite 16

### BENNING MA EV 1 **NEU!** Messadapter für EV-Ladekabel und Wallboxen



INFO

- Prüfung von EV-Ladekabel Mode 2 (Notladekabel) und Mode 3 in Kombination mit Gerätetester BENNING ST 755+/ST 760+ gemäß DIN EN 50678 (VDE 0701) und DIN EN 50699 (VDE 0702)
- Prüfung von Wallboxen in Kombination mit Installationsprüfgerät BENNING IT 200/IT 130 gemäß DIN VDE 0100-600 und DIN VDE 0105-100 (weitere Informationen ab Seite 20)
- Fahrzeugsimulation (CP-Status) und Simulation der Stromtragfähigkeit des Ladekabels (PP-Status)
- Fehlersimulation: Kurzschluss Diode, Kurzschluss CP-Signal und PE offen
- LED-Anzeigen für Netz- (L1/L2/L3-N) und Fahrzeugseite (L1/L2/L3-N)
- Mini-USB-Schnittstelle für Datenaustausch Gerätetester und Firmware-Update
- Weitere Informationen auf Seite 17, 18

### BENNING MA 4 **TIPP!** Aktiver Messadapter bis 32 A



INFO

- Geeignet für Betriebsmittel mit CEE-Anschluss
- Drehschalterstellung „Kabel“ und „Funktion“ mit Eigentest
- Erfüllt IEC/ EN 61010-1/ VDE 0411-1 und DIN EN 61557-16
- Unterstützt folgende Prüfungen/ Messungen:
  - Schutzleiter- und Isolationswiderstand
  - Ersatzableitstrom, Differenzstrom und direkter Schutzleiterstrom
  - Kabel-, Funktions- und Drehfeldprüfung
  - PRCD- und Schweißgeräteprüfungen

 Messadapter MA EV 1  
(044164)

 Messadapter Wallboxprüfung  
(10236543)

 Messadapter MA 4  
(aktiv/passiv) (044162)

- Für komplette DGUV Vorschrift 3 Prüfungen in Kombination mit Gerätetestern
- Belastbarkeit bis 32 A

 Netzanschlusskabel  
zum MA 4  
(044163)

## Messadapter für EV-Ladekabel und Wallboxen

	Art.-Nr.	Empf. VK (€)*
<b>Messadapter BENNING MA EV 1</b> Steckverbinder Infrastrukturseite: Typ 2, CEE-Kupplung (16 A, 5-polig), Schutzkontaktsteckdose und 4 mm Sicherheitsbuchsen (L1/L2/L3, N, PE, PP, CP). Steckverbinder Fahrzeugseite: Typ 2 und 4 mm Sicherheitsbuchsen (L1/L2/L3, N, PE, PP, CP). Versorgung: 16 A Netzanschlusskabel mit Schutzkontaktstecker (L = 1,5 m), 16 A CEE (5-polig) Netzanschlusskabel (L = 2 m). Lieferumfang: Messadapter im Koffer, Kaltgeräteleitung auf 4 mm Sicherheits-Turmstecker, Mini-USB-Kabel, Kalibrierzertifikat.	044164	1.890,00
<b>Messadapter Wallboxprüfung</b> Typ 2 Steckverbinder, PP-Leitung durchgängig zur Simulation der Stromtragfähigkeit des Ladekabels, Länge: 2 m. Zur Prüfung von Wallboxen in Kombination mit Messadapter BENNING MA EV 1 und Installationstester BENNING IT 200/IT 130 (siehe ab Seite 20).	10236543	218,60
<b>Weitere kompatible Messadapter für BENNING MA EV 1</b> Zur Prüfung von Ladekabel Mode 2 (siehe Seite 16)	044143	72,80
	044144	91,10
	044163	78,30

Weiteres Zubehör auf Seite 16

## Aktiver Messadapter bis 32 A

	Art.-Nr.	Empf. VK (€)*
<b>Messadapter BENNING MA 4</b> (16 A + 32 A CEE 5-polig, 16 A CEE 3-polig) geeignet für alle Gerätetester (außer ST 710) und Fremdgeräte, die aktiv 230 V Netzspannung aufschalten, Ableitstrommessung aktiv/ passiv, 32 A CEE Netzanschlusskabel	044162	1.371,90
<b>16 A Netzanschlusskabel zum BENNING MA 4</b> 16 A/ 400 V CEE-Stecker - 32 A/ 400 V CEE-Kupplung, Länge: 1 m	044163	78,30
<b>16 A Sicherungen zum BENNING MA 4</b> VPE 10 Stück, träge (T), Bemessungsstrom 16 A, Bemessungsspannung 500 V, Abmessungen 6,3 x 32 mm	749764	15,30

\*Alle Preise verstehen sich als empfohlene Verkaufspreise zuzüglich MwSt.

# Passive Messadapter für 1- und 3-phasige Betriebsmittel bis 32 A

## Ableit-, Fehler- und Laststrommessung mit Leckstromzange



INFO

### BENNING MA 3 Messadapter

- Einfache Handhabung für rationelles und schnelles prüfen
- Anschluss für Betriebsmittel mit CEE-Stecker
- Geeignet für die alle Gerätetester (außer ST 710)
- Prüffunktionen in Kombination mit Gerätetestern:
  - Schutzleiter- und Isolationswiderstand
  - CEE-Kabelfunktions- und Drehfeldprüfung
  - Ersatzableitstrommessungen

### BENNING 3-fach CEE-Messadapter

- Anschluss für Betriebsmittel mit CEE-Stecker
- Geeignet für alle gängigen Gerätetester
- Prüffunktionen in Kombination mit Gerätetestern:
  - Schutzleiter- und Isolationswiderstand
  - Ersatzableitstrommessungen

### BENNING CM 9-1

#### TRUE RMS Leckstromzange

Bei Nutzung passiver Prüfadapter für die DGUV Vorschrift 3 Geräteprüfung kann eine weitere aktive Ableit-/ Fehlerstrommessung erforderlich sein. Hierzu bieten sich Stromzangen mit passendem Filter und geringer Auflösung an.

- Ableit-/ Fehlerstrommessung ab 0,001 mA AC (1  $\mu$ A AC)
- Voreingestellter Filter (1 kHz) für die Geräteprüfung
- Tiefpassfilter LPF (40 Hz - 70 Hz) zuschaltbar
- Laststrommessung bis 60,00 A AC
- Spannungsmessung: 0,01 V - 600,0 V AC/DC
- Widerstandsmessung bis 600 k $\Omega$
- Durchgangsprüfung

Für die Strommessung und zur korrekten Kontaktierung zur Differenzstrommessung, direkten Schutzleiterstrommessung oder Laststrommessung sind Zwischenadapter erforderlich (siehe Tabelle unten).



Messadapter MA 3 (passiv) (044159)



INFO

3-fach CEE-Messadapter (passiv) (044147)

CM 9-1 (044682)



Messadapter (044131) für CM 9-1 / CM 9-2



Messadapter (044127/044128) für CM 9-1 / CM 9-2

## Optionales Zubehör

	Art.-Nr.	Empf. VK (€)*
<b>Messadapter BENNING MA 3</b> (16 A CEE 3-polig, 16 A/32 A CEE 5-polig) zur Prüfung von CEE-Verlängerungsleitungen (R <sub>PE</sub> , R <sub>iso</sub> , I <sub>EA</sub> , Funktions- und Drehfeldprüfung) und 1-/3-phasiger Verbraucher (passiv). Geeignet für BENNING Gerätetester (außer ST 710) und Fremdgeräte, die 230 V Netzspannung aufschalten, Ableitstrommessung nur passiv.	044159	683,30
<b>3-fach CEE-Messadapter</b> 16 A 3-polig, 16 A/32 A 5-polig zur passiven Prüfung 3-phasiger Verbraucher R <sub>PE</sub> , R <sub>iso</sub> , I <sub>PE/IA</sub> (Ersatzableitstromverfahren)	044147	164,70

Weiteres Zubehör auf Seite 16

## Leckstromzangen und passende Messadapter

	Art.-Nr.	Empf. VK (€)*
<b>TRUE RMS Leckstromzangen</b> - ideal zur Unterstützung von aktiven Ableit- und Fehlerstrommessungen bei der DGUV Vorschrift 3 Geräteprüfung		
<b>TRUE RMS Leckstromzange BENNING CM 9-1</b> Mit Multimeter-Funktionen. (Seite 72)	044682	498,70
<b>TRUE RMS Leckstromzange BENNING CM 9-2</b> Mit Bluetooth®-Funktion und App. (Seite 72)	044685	635,60

Messadapter mit herausgeführten Einzelleitungen für Strommessungen an CEE-Betriebsmitteln	Art.-Nr.	Empf. VK (€)*
1-phasig, Schutzkontaktstecker auf Schutzkontaktkupplung	044131	93,00
3-phasig, 16 A / 400 V CEE-Stecker/ Kupplung	044127	125,00
3-phasig, 32 A / 400 V CEE-Stecker/ Kupplung	044128	143,50

\*Alle Preise verstehen sich als empfohlene Verkaufspreise zuzüglich MwSt.

### Barcode, QR-Code

Die Prüflingsidentifikation über Barcodes mit entsprechenden Scannern hat sich im täglichen Einsatz bewährt.

- 1D-USB-Barcodescanner zum Einlesen von Strichcodes wie Code 39, Code 128, ...
- 1D/2D-Barcodescanner für Strichcodes und QR-Codes, Data-Matrix-Codes, ...
  - Schnurgebunden mit USB-Schnittstelle
  - Schnurlos (cordless) zur Anbindung an die Bluetooth®- und Funk-Schnittstelle BENNING ST 755+ / ST 760+
- Barcodeetiketten mit fortlaufender Nummerierung (1000 Stück/Rolle) sind bis zum Nummernbereich 10.000 erhältlich

### RFID-Technologie

Ideal in schmutziger und rauer Umgebung

- RFID-Leser (125 kHz/13,56 MHz) zum Auslesen der UID-Nr.
- RFID-Tag selbstklebend zur Befestigung an das Gehäuse
- RFID-Tag Anhänger zur Befestigung über Kabelbinder

### Eingabe-Tastaturen unterstützen die Bedienung

Es werden zwei Tastaturen für die Kopplung mit den Gerätetestern BENNING ST 755+ / ST 760+ angeboten.

- Industrie-Tastatur mit Trackball und Maustasten, kompakte Ausführung, staub- und spritzwassergeschützt (USB)
- Funk-Tastatur (schnurlos) mit Touchpad und Maustasten (2,4 GHz Funkübertragung über USB Dongle)

### BENNING PT 2 - Direkter Druck am Prüfobjekt

Die perfekte Lösung für die schnelle Etiketten- und Prüfprotokollerstellung vor Ort, z.B. für den Auftrags- oder Reparaturbericht.

- Tragbarer Thermodirektdrucker
- Ideal zur schnellen Etiketten- und Prüfprotokollerstellung vor Ort
- Hohe Druckgeschwindigkeit
- Datenübertragung per Bluetooth®
- Kompakte Abmessungen (62 x 92 x 125 mm), mit Akkubetrieb
- Lieferung inkl. einer Etiketten- und einer Thermopapierrolle

1D-USB-Scanner  
(009369)

1D/2D-USB-Scanner  
(009373)

1D/2D-Cordless-Scanner  
(009374)



(Abb. ähnlich)

RFID-Leser mit USB-Schnittstelle  
(009372)



RFID Tag selbstklebend  
(044156)



RFID Tag Anhänger  
(044158)

Industrie-Tastatur (044154)  
Funk-Tastatur (044161)



(Abb. ähnlich)

Bluetooth®-Drucker  
PT 2 (10225404)



Bürstensonde  
(10217861)



Etikettenrollen  
für PT 2 (10225408)



Thermopapierrollen  
für PT 2 (10225407)



### Optionales Zubehör

	Art.-Nr.	Empf. VK (€)*
<b>1D-USB-Scanner</b> für Barcodes	009369	<b>318,90</b>
<b>1D/2D-USB-Scanner</b> für Barcodes und QR-/Data Matrix Codes	009373	<b>393,00</b>
<b>1D/2D-Cordless-Scanner</b> für Barcodes und QR-/Data Matrix Codes	009374	<b>464,80</b>
<b>Barcodeetiketten</b> mit fortlaufender numerischer Darstellung (1000 Stück auf Rolle), weitere Nummernbereiche bis Satz 10 (756310) erhältlich	756301	<b>79,80</b>
<b>Multifrequenz RFID-Leser</b> mit USB-Schnittstelle (125 kHz+13,56 MHz)	009372	<b>332,80</b>
<b>RFID-Tag selbstklebend</b> (125 kHz) 1 VPE = 100 Tags, Ø 18 mm	044156	<b>210,80</b>
<b>RFID-Tag Anhänger</b> (125 kHz) 1 VPE = 100 Tags, L x B: 43 x 34 mm	044158	<b>277,60</b>

Weiteres Zubehör auf Seite 16

	Art.-Nr.	Empf. VK (€)*
<b>Industrie-Tastatur</b> mit USB-Schnittstelle	044154	<b>133,40</b>
<b>Funk-Tastatur</b> kabellos mit USB-Empfänger (2,4 GHz)	044161	<b>200,70</b>
<b>Drucker BENNING PT 2</b> mit Bluetooth® inkl. 6 V NiMH Akkupack, Netzteil, Gürtelclip, Wandbefestigung, 1 Etiketten- und 1 Thermopapierrolle	10225404	<b>588,90</b>
<b>Etikettenrollen für PT 2</b> 1 VPE = 8 Rollen, 300 selbstklebende Etiketten pro Rolle, Etikettengröße L x B: 37 x 52 mm, Material: Polypropylen	10225408	<b>297,90</b>
<b>Thermopapierrollen für PT 2</b> 1 VPE = 20 Rollen, Rollenlänge/-breite: 33 m/58 mm	10225407	<b>126,00</b>
<b>Thermopapierrollen für PT 1</b> 1 VPE = 20 Rollen, Rollenlänge/-breite: 13 m/58 mm	044151	<b>86,60</b>
<b>4 mm Bürstensonde</b> zur schonenden Kontaktierung berührbarer leitfähiger Teile, wie empfindliche Metalloberflächen und rotierende/vibrierende Teile wie Bohrfutter, Schwingschleifer etc.	10217861	<b>53,20</b>

\*Alle Preise verstehen sich als empfohlene Verkaufspreise zuzüglich MwSt.



## Prüfung elektrischer Geräte unter Funktionsbedingung

### BENNING ST 725

#### Netz- und batteriebetriebener Gerätetester für die mobile Prüfung elektrischer Geräte

- Prüfung gemäß DIN EN 50678 (VDE 0701) und DIN EN 50699 (VDE 0702)
- Schnell – Prüfung innerhalb weniger Sekunden
- Komplet – Gerätetester und FI/RCD-Tester in einem Prüfgerät
- Einmalig – Prüfung 1- und 3-phasiger Geräte unter Funktion

#### Anwendung

Prüfung von Geräten mit netzspannungsabhängigen Schaltelementen/ Netzteilen/Relais, wie elektronisch gesteuerte Geräte/Werkzeuge, Geräte der Informations- und Kommunikationstechnik sowie Geräten, die nur mit Netzspannung vollständig geprüft werden können. Der Schutzleiter-/Berührungsstrom wird bei Netzbetrieb im geforderten **Differenz-/direkten Verfahren** gemessen.

#### Leistungsmerkmale

- Automatischer Prüfablauf mit gut/schlecht Anzeige
- Grenzwerte voreingestellt
- Messwertspeicher für 999 Prüfobjekte
- Datenübertragung zum PC
- Messwerte unterstützen die Prüfprotokollerstellung in MS Excel®
- Tasten zum Speichern, Aufrufen und Drucken der Messwerte

#### Messfunktionen

- Schutzleiterwiderstand (200 mA Impuls-Prüfstrom, max. 2 x 90 Sek.)
- Prüfung von 30 mA RCD/PRCD mit Anzeige der Auslösezeit
- Netzbetrieb: Schutzleiter-/Berührungsstrom über Differenzstrom-/direktes Messverfahren (max. 2 x 5 Minuten)
- Batteriebetrieb: Schutzleiter-/Berührungsstrom über Ersatzableitstromverfahren
- Optionale Messadapter zur passiven/aktiven Prüfung 3-phasiger Geräte mit CEE-Stecker (Seite 16)



ST 725  
050317: mit Schweizer Steckdose (CH)

Lieferumfang

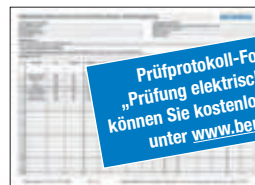

Prüfprotokoll-Formulare „Prüfung elektrischer Geräte“ können Sie kostenlos downloaden unter [www.benning.de](http://www.benning.de) !



Messadapter MA 4 (aktiv/passiv) (044162)

Messadapter MA 1-16 (044140), MA 1-32 (044141) (aktiv) nur für ST 725

### Gerätetester

	BENNING ST 725
Anzeige	Grafikdisplay
Schutzleiterwiderstand (R <sub>PE</sub> )	0,05 Ω - 20 Ω
Isolationswiderstand (R <sub>iso</sub> )	0,1 MΩ - 20 MΩ (250 V/500 V DC)
Schutzleiter-/Berührungsstrom über - Differenzstrommessung - Ersatzableitstromverfahren - Direkte Messung	0,25 mA - 20 mA 0,25 mA - 20 mA 0,1 mA - 2 mA
Leitungstest	R <sub>PE</sub> , R <sub>iso</sub> , Prüfung auf Kurzschluss und Durchgang von Außenleiter (L) und Neutralleiter (N)
FI/RCD Prüfstrom	30 mA + 150 mA
Auslösezeit	10 ms - 500 ms
Schutzleiterstrom 3-phasiger Prüfobjekte unter Funktion (Option)	0,25 mA - 10 mA
Spannung	50 V - 270 V
Messwertspeicher	999 Messungen
Schnittstellen	Mini-USB für PC, PS/2 für Drucker BENNING PT 2

Messbereichsangaben beziehen sich von höchster Auflösung bis Messbereichsendwert.

### Lieferumfang

	BENNING ST 725
Lieferumfang	Tragetasche, Prüflleitung mit Krokodilklemme, Netzanschlussleitung, Kaltgeräteleitung, Batterien (6 x AA), Mini-USB-Kabel, Downloadsoftware
Art.-Nr.	050316
Empf. VK (€)*	989,00

### Optionales Zubehör

	Art.-Nr.	Empf. VK (€)*
Messadapter BENNING MA 4 für aktive und passive Prüfung von 1-/3-phasigen Verbrauchern (Seite 11)	044162	1.371,90
Messadapter für Geräte mit 3-/5-poligem CEE-Stecker		
Messadapter BENNING MA 1-16, 5-polig, aktiv	044140	429,90
Messadapter BENNING MA 1-32, 5-polig, aktiv	044141	448,50
Tragbarer Protokolldrucker BENNING PT 2 inkl. serielles PS/2 Datenkabel	10225404	588,90
Thermopapierrollen für PT 2 (1 VPE = 20 Stück)	10225407	126,00
16 A Sicherungen VPE 10 Stück, flink (F), Bemessungsstrom 16 A, Schaltvermögen 500 A, Bemessungsspannung 250 V, Abmessungen 5 x 20 mm	10019440	15,30

Weiteres Zubehör auf Seite 16

\*Alle Preise verstehen sich als empfohlene Verkaufspreise zuzüglich MwSt.

**BENNING ST 710**  
**Batteriebetriebener Gerätetester**  
**für die mobile Prüfung elektrischer Geräte**

- Prüfung gemäß DIN EN 50678 (VDE 0701) und DIN EN 50699 (VDE 0702)
- Einfach - Bedienung über drei Tasten
- Schnell - komplette Prüfung innerhalb von 10 Sek.
- Mobil - Prüfung netzunabhängig durchführbar

**Anwendung**

Sicherheitstechnische Prüfung von elektrischen Geräten/Arbeitsmitteln wie z.B. elektrischen Geräten/Werkzeugen mit Ein/Aus-Schalter, Wärmegegeräten, Leitungsrollern, Mehrfachverteilern und Haushaltsgeräten. Der Schutzleiter-/Berührungsstrom wird im **Ersatzableitstromverfahren** gemessen.

**Leistungsmerkmale**

- Automatischer Prüfablauf für Geräte der Klasse I, Klasse II (III) und Leitungstest
- Prüfung von Leitungsroller, Mehrfachverteiler und Leitungen mit Kaltgerätestecker
- Messergebnis mit gut/schlecht Anzeige
- Grenzwerte voreingestellt
- Hinweis bei Fehlbedienung und nicht eingeschaltetem Prüfling
- Batteriekapazität ausreichend für > 2500 Geräteprüfungen
- Dreiphasige Prüflinge über optionale Messadapter prüfbar

**Messfunktionen**

- Schutzleiterwiderstand mit 200 mA DC Prüfstrom und Polaritätsumkehr
- Isolationswiderstand mit 500 V DC Prüfspannung
- Schutzleiter- und Berührungsstrommessung über Ersatzableitstromverfahren
- Spannungsmessung an externer Schutzkontaktsteckdose (L-N, L-PE, N-PE)



ST 710  
050315: mit Schweizer Steckdose (CH)

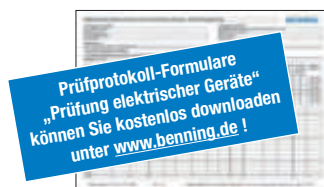

Lieferumfang



CM 9-1  
(044682)

**Gerätetester**

	<b>BENNING ST 710</b>
Anzeige	Grafikdisplay
Schutzleiterwiderstand (RPE)	0,05 Ω - 20 Ω
Isolationswiderstand (Riso)	0,1 MΩ - 20 MΩ (500 V DC)
Schutzleiter-/Berührungsstrom über Ersatzableitstromverfahren (Iea)	0,1 mA - 20 mA
Leistungstest	RPE, Riso, Prüfung auf Kurzschluss und Durchgang von Außenleiter (L) und Neutralleiter (N)
Spannung	50 V - 270 V
Lieferumfang	Tragetasche, Prüflleitung mit Krokodilklemme, Kaltgeräteleitung, Batterien (6 x AA)
Art.-Nr.	050308
Empf. VK (€)*	<b>613,30</b>

Messbereichsangaben beziehen sich von höchster Auflösung bis Messbereichsendwert.

**Optionales Zubehör**

	Art.-Nr.	Empf. VK (€)*
<b>TRUE RMS Leckstromzange BENNING CM 9-1</b> zur Messung von Differenz-, Schutzleiter- und Laststrom an 1- und 3-phasigen Verbrauchern. Mit Multimeter-Funktionen. (Seite 12, 72)	044682	<b>498,70</b>
<b>TRUE RMS Leckstromzange BENNING CM 9-2</b> zur Messung von Differenz-, Schutzleiter- und Laststrom an 1- und 3-phasigen Verbrauchern. Mit Bluetooth®-Funktion und App. (Seite 72)	044685	<b>635,60</b>
<b>Messadapter für TRUE RMS Leckstromzangen</b>		
<b>1-phasig</b> , Schutzkontaktstecker/-kupplung	044131	<b>93,00</b>
<b>3-phasig</b> , 16 A CEE-CEE, 5-polig	044127	<b>125,00</b>
<b>3-phasig</b> , 32 A CEE-CEE, 5-polig	044128	<b>143,50</b>

Weiteres Zubehör auf Seite 16





\*Alle Preise verstehen sich als empfohlene Verkaufspreise zuzüglich MwSt.

# Zubehör für Gerätetester

Sicher – praktisch – unentbehrlich

	Bezeichnung	Messgröße	Art.-Nr.	Empf. VK (€)*	ST 760+	ST 725	ST 710
					ST 755+		



## Messadapter für 1- und 3-phasige Verbraucher

	<b>Messadapter BENNING MA EV 1</b> für EV-Ladekabel (Mode 2, Mode 3) und Wallboxen, Fahrzeug-, Kabel- und Fehlersimulation (Diode kurz, CP kurz, PE offen), CP-Status (A, B, C, D), PP-Status (NC, 13 A, 20 A, 32 A, 63 A)	RPE, RiSO, IPE/IBER Ladekabel Mode 2/Wallbox: RCD 30 mA AC + 6 mA DC Ladekabel Mode 3: Durchgang, Kurzschluss und Drehfeld	044164	1.890,00	•		
	<b>Messadapter BENNING MA 4</b> 16 A + 32 A CEE 5-polig, 16 A CEE 3-polig (aktive und passive Prüfung von 1-/3-phasigen Verbrauchern und CEE-Verlängerungsleitungen), Prüfung von 3-phasigen Schweißgeräten, auch geeignet für Fremdgeräte, die aktiv 230 V Netzspannung aufschalten. Belastbarkeit bis 32 A.	RPE, RiSO, IPE/IBER im Ersatz-, Differenz- und Direktverfahren	044162	1.371,90	•	•	
	<b>16 A Netzanschlusskabel</b> 16 A/ 400 V CEE-Stecker - 32 A/ 400 V CEE-Kupplung, Länge: 1 m	Zubehör zum BENNING MA 4	044163	78,30	•	•	
	<b>Messadapter BENNING MA 3</b> 16 A/32 A CEE 5-polig, 16 A CEE 3-polig (Prüfung von CEE-Verlängerungsleitungen und passive Prüfung 1-/3-phasiger Verbraucher)	RPE, RiSO, IPE/IBER (bei 3-phasigen Verbrauchern nur im Ersatzverfahren) Verlängerungsleitung mit Funktions-/ Drehfeldprüfung	044159	683,30	•	•	
	<b>Messadapter 3-fach</b> 16 A/32 A CEE 5-polig (passive Prüfung mit L1-L2-L3 gebrückt) und 16 A 3-polig	RPE, RiSO, IPE/IBER im Ersatzverfahren bei 3-phasigen Verbrauchern	044147	164,70	•	•	•



## Messadapter für 3-phasige Verbraucher

	<b>Messadapter BENNING MA 2-16</b> , 16 A CEE 5-polig (aktive Prüfung mit Verbraucher in Funktion oder passive Prüfung mit L1-L2-L3 gebrückt), Prüfung von 3-phasigen Schweißgeräten, Belastbarkeit bis 16 A	RPE, RiSO, IPE/IBER. im Ersatz-, Differenz- und Direktverfahren	044160	1.012,70	•		
	<b>Messadapter BENNING MA 1-16</b> , 16 A CEE 5-polig (aktive Prüfung mit Verbraucher in Funktion)	RPE, IPE im Direktverfahren	044140	429,90		•	
	<b>Messadapter BENNING MA 1-32</b> , 32 A CEE 5-polig (aktive Prüfung mit Verbraucher in Funktion)	RPE, IPE im Direktverfahren	044141	448,50		•	
	<b>Messadapter 16 A CEE 5-polig</b> (passive Prüfung mit L1-L2-L3 gebrückt)	RPE, RiSO, IPE/IBER. im Ersatzverfahren	044122	72,80	•	•	•
	<b>Messadapter 32 A CEE 5-polig</b> (passive Prüfung mit L1-L2-L3 gebrückt)	RPE, RiSO, IPE/IBER. im Ersatzverfahren	044123	91,10	•	•	•

## Messadapter für 1-phasige Verbraucher

	<b>Messadapter 16 A CEE 3-polig</b>	RPE, RiSO, IPE, IBER.	044143	72,80	•	•	•
	<b>Messadapter 32 A CEE 3-polig</b>	RPE, RiSO, IPE, IBER.	044144	91,10	•	•	•
	<b>Messadapter 4 mm Sicherheits-Turmstecker</b> auf Schutzkontaktstecker	RPE, RiSO, IPE, IBER.	044142	66,40		•	•

## Prüfleitungen / Bürstensonde

	<b>5 m Prüfleitung</b> (2-polig) mit 4 mm Prüfspitze	RPE, RiSO, IBER.	10154024	104,40	•		
	<b>2 m Prüfleitung</b> (2-polig) mit 4 mm Prüfspitze	RPE, RiSO, IBER.	10150829	65,00	•		
	<b>Bürstensonde</b> zur schonenden Kontaktierung berührbarer leitfähiger Teile, wie empfindliche Metalloberflächen und rotierende/vibrierende Teile wie Bohrfutter, Schwingsschleifer etc.	4 mm Sicherheitsbuchse zur Aufnahme der Prüfspitze des Gerätetesters, Länge: 185 mm, Bürstenlänge/-durchmesser: 60 mm/20 mm	10217861	53,20	•	•	•

## Werkzeugkoffer

	<b>BENNING L-BOXX® 238</b> aus dem Sortimo®-System Abmessungen: 445 x 358 x 254 mm	Innovatives Klicksystem, in allen Transportlösungen von Sortimo® integrierbar, schnelle Sicherung mit Schloss, auch im Verbund mehrerer L-BOXX®en möglich, übersichtliches Aufbewahrungssystem, schlagfestes ABS-Gehäuse.	10236016	84,10		•	•
---	---	---	----------	-------	--	---	---

\*Alle Preise verstehen sich als empfohlene Verkaufspreise zuzüglich MwSt.

**BENNING**

# MA EV 1

Messadapter für EV-Ladekabel und Wallboxen

**NEU!**



Empfohlener Verkaufspreis

**1.890,<sup>00</sup> €**

Preis versteht sich zzgl. MwSt.

Art.-Nr.: 044164

## Normgerechte Prüfung von EV-Ladekabel und Wallboxen

### Messadapter für EV-Ladekabel und Wallboxen

- Prüfung von EV-Ladekabel Mode 3 und Mode 2 (Notladekabel) in Kombination mit Gerätetester BENNING ST 755+/ST 760+ gemäß DIN EN 50678 (VDE 0701) und DIN EN 50699 (VDE 0702)
- Prüfung von Wallboxen in Kombination mit Installationsprüfgerät BENNING IT 200/IT 130 gemäß DIN VDE 0100-600 (IEC 60364-6) und DIN VDE 0105-100
- Fahrzeugsimulation (CP-Status) und Simulation der Stromtragfähigkeit des Ladekabels (PP-Status)
- Funktionsprüfung und Fehlersimulation über Kurzschluss Diode, Kurzschluss CP-Signal und PE offen
- USB-Schnittstelle für Datenaustausch Gerätetester und Firmware-Update
- LED-Anzeigen für Netz- und Fahrzeugseite



INFO

# Normgerechte Prüfung von EV-Ladekabel und Wallboxen

## In Kombination mit Gerätetester und Installationsprüfgerät

### BENNING MA EV 1

#### Messadapter für EV-Ladekabel und Wallboxen

- Prüfung von EV-Ladekabel Mode 3 und Mode 2 (Notladekabel) in Kombination mit Gerätetester BENNING ST 755+/ST 760+ gemäß DIN EN 50678 (VDE 0701) und DIN EN 50699 (VDE 0702) über automatisierte und individuelle Prüfabläufe
- Prüfung von Wallboxen in Kombination mit Installationsprüfgerät BENNING IT 200/IT130 gemäß IEC 60364-6 (DIN VDE 0100-600)
- Fahrzeug- (CP-Status) und Kabelsimulation (PP-Status)
- Funktionsprüfung und Fehlersimulation
- LED-Anzeigen für Netz- und Fahrzeugseite (L1/L2/L3-N)
- 4 mm Sicherheitsbuchsen für Leiter L1/L2/L3/N/PE und CP-/PP-Signale
- USB-Schnittstelle für Datenaustausch und Firmware-Update

#### EV-Ladekabel Mode 3

- Messung von RPE, RISO, Stromtragfähigkeit des Kabels
- Funktionsprüfung auf Durchgang, Kurzschluss, Drehfeld der Leiter

#### EV-Ladekabel Mode 2 (Notladekabel)

- Messung von RPE, RISO (In/Out), IPE/IBer. (1- und 3-phasig aktiv)
- Prüfung der Steuer- und Schutzeinrichtung: Auslösezeit/-strom (30 mA AC, 6 mA DC), Simulation PE-Fehler auf Infrastrukturseite (Phase auf PE, PE offen), Fehlersimulation auf Fahrzeugseite (Diode kurz, CP-Signal kurz, PE offen) mit Messung der Abschaltzeiten gemäß DIN EN 61851-1 (VDE 0122-1)
- Funktionsprüfung und Messung des CP-Signals (Tastverhältnis, Amplitude, Frequenz) für CP-Status A, B und C sowie der Stromtragfähigkeit (PP-Signal) des Kabels

#### Wallboxen

- Funktionsprüfung durch Fahrzeugsimulation CP-Status A, B, C, D und Kabelsimulation (PP-Status) über optionalen Messadapter (10236543)
- Fehlersimulation Fahrzeugseite: Diode kurz, CP-Signal kurz, PE offen
- 4 mm Sicherheitsbuchsen zum Anschluss des Installationsprüfgerätes

Messadapter MA EV 1 (044164)



Messadapter Wallboxprüfung (10236543)

### Messadapter

	BENNING MA EV 1
Steckverbinder Infrastrukturseite	Typ 2, CEE-Kupplung (16 A, 400 V, 5-polig), Schutzkontaktsteckdose (16 A, 230 V), 4 mm Sicherheitsbuchsen (L1/L2/L3, N, PE, PP- und CP-Signal)
Steckverbinder Fahrzeugseite	Typ 2, 4 mm Sicherheitsbuchsen (L1/L2/L3, N, PE, PP- und CP-Signal)
Versorgung	Netzanschlusskabel (L=1,5 m) mit Schutzkontaktstecker (16 A, 230 V) über Prüfsteckdose Gerätetester, Netzanschlusskabel (L = 2 m) mit CEE-Stecker (16 A, 400 V, 5-polig), Li-Ionen Akku
Schnittstelle	Mini-USB (Daten und Firmware-Update)
Schutzart	IP 67 (staub-/wasserdicht) bei geschlossenem Koffer
Abmessungen (L x B x H) / Gewicht	410 x 350 x 170 mm / 6,5 kg
Art.-Nr.	044164
Empf. VK (€)*	1.890,00

### Lieferumfang

	BENNING MA EV 1
Lieferumfang	Messadapter im Koffer, Kaltgeräteleitung auf 4 mm Sicherheits-Turmstecker, Mini-USB-Kabel, Kalibrierzertifikat

### Optionales Zubehör

	Art.-Nr.	Empf.VK (€)*
<b>Messadapter Wallboxprüfung</b> Typ 2-Typ 2, PP-Leitung durchgängig zur Simulation der Stromtragfähigkeit des Ladekabels über PP-Status des BENNING MA EV 1, L = 2 m	10236543	218,60
<b>Messadapter CEE-Kupplung (16 A, 230 V, 3-polig) auf Schutzkontaktstecker (16 A, 230 V),</b> L = 0,6 m zur Prüfung von Ladekabel Mode 2	044143	72,80
<b>Messadapter CEE-Kupplung (32 A, 230 V, 3-polig) auf Schutzkontaktstecker (16 A, 230 V),</b> L = 0,6 m zur Prüfung von Ladekabel Mode 2	044144	91,10
<b>Messadapter CEE-Stecker (16 A, 400 V, 5-polig) auf CEE-Kupplung (32 A, 400 V, 5-polig),</b> L = 1 m zur Prüfung von Ladekabel Mode 2	044163	78,30

\*Alle Preise verstehen sich als empfohlene Verkaufspreise zuzüglich MwSt.

## Installationstester – Prüfung elektrischer Anlagen und Wallboxen

### *Normgerecht prüfen mit dem Auto Sequence® Installationsprüfgerät*

Alle BENNING Installationstester fokussieren eine einfache Bedienung, übersichtliche Funktionen und Menüstrukturen.

BENNING IT 200 mit einem 4,3“ Farb-Touchscreen, Auto Sequence®-Messungen, Auftrag-Manager und vielen weiteren Neuerungen, erweitert diesen Produktbereich für den professionellen Anwender in Industrie und Handwerk.

EV-Ladestationen und Wallboxen (1-/3-phasig) können über Auto Sequences® inkl. Erprobung des Ladevorgangs fachgerecht geprüft werden.



Vorgefertigte Prüfprotokolle und Berichte für elektrische Anlagen und EV-Ladestationen/Wallboxen werden mit der Protokoll-Software PC WIN IT 130-200 professionell erstellt. Die Software ist BENNING IT 130-kompatibel und frei installierbar.

Die Installationstester BENNING IT 200/IT 130/IT 115/IT 105 unterstützen die vollständige VDE-Prüfung in elektrischen Anlagen nach Errichtung, Änderung oder als regelmäßige Wiederholungsprüfung (DIN VDE 0100/0105, IEC 60364).

Die Erdungszange BENNING CM E1 zur Erdschleifenwiderstands- und Ableitstrommessung sowie die Isolations- und Widerstandsmessgeräte BENNING IT 101/IT 100 ergänzen diesen Produktbereich.



INFO



INFO



### Anzeige

Anzeige	4,3" kapazitiver Farb-Touchscreen	Grafikdisplay	Grafikdisplay	Grafikdisplay
Hilfefunktion (Anschlussdiagramme) / Beleuchtung	• / •	• / •	• / •	- / •

### Messfunktionen

Auto Sequence®-Messungen	• (Anlagen/EV-Ladestationen)	-	-	-
Auto-Messungen abgestimmt auf Netzform	TN-, TN RCD-, TT-, IT-Netz	-	-	-
Isolationswiderstand	10 kΩ - 1000 MΩ	10 kΩ - 1000 MΩ	10 kΩ - 1000 MΩ	200 kΩ - 199 MΩ
Prüfspannung 50 V, 100 V / 250 V, 500 V, 1000 V	• / •	• / •	• / •	- / •
Riso-Vorprüfung (Geräteschutz) / Varistorprüfung	• / •	- / -	- / -	- / -
Riso-All (L-N-PE) / Riso-Typ (Leiterdefinition)	• / •	- / -	- / -	- / -
Niederohm-widerstand	0,01 Ω - 2000 Ω	0,01 Ω - 2000 Ω	0,01 Ω - 2000 Ω	0,15 Ω - 199 Ω
Rlow 200 mA mit Polaritätsumkehr / Durchgang 7 mA	• / •	• / •	• / •	• (ohne Polaritätsumkehr) / -
Nullabgleich der Messleitungen	•	•	•	•
Rpe Schutzleiterwiderstand (aktive Messung)	•	-	-	-
Prüfung der Fehlerstrom-Schutzeinrichtung (RCD)				
• RCD Auto / RCD t / RCD I / Uc	• / • / • / •	• / • / • / •	• / • / • / •	• / • / • / -
• Typ AC / A / F	• / • / •	• / • / •	• / • / •	• / • / •
• Typ B / B+	• / •	• / •	- / -	- / -
• Typ EV RCD (RDC-PD) / MI RCD / EV RGM (RDC-MD)	• / • / •	• / • / -	- / - / -	- / - / -
Prüfung festinstallierter EV-Ladestationen (Wallboxen)	RCD I + RCD t von RDC-DD gemäß IEC 62955 (über 044169, 10239871, 11001243)	RCD I (6 mA DC Rampe) von EV-RCD (über 044169, 10239871, 11001243)	-	-
Z Auto (Z L-N, Z L-PE, Ipsc, Zref, ΔU, Uc, UL-N)	•	-	-	-
Leitungsimpedanz (L-N/L-L) / Spannungsfall	0,01 Ω - 10 kΩ / •	0,01 Ω - 10 kΩ / •	0,01 Ω - 10 kΩ / •	0,2 Ω - 1999 Ω / -
Schleifenimpedanz (Z L-PE) / Kurzschlussstrom	0,01 Ω - 10 kΩ / bis 200 kA	0,01 Ω - 10 kΩ / bis 200 kA	0,01 Ω - 10 kΩ / bis 200 kA	0,2 Ω - 1999 Ω / bis 26 kA
Schleifenimpedanz ohne RCD-Auslösung	•	•	•	•
Prüfstrom bei 230 V	20 A (10 ms)	6,5 A (10 ms)	6,5 A (10 ms)	3 A (10 ms)
Erdungswiderstand (3-Leiter-Methode)	• (über 044113)	• (über 044113)	• (über 044113)	-
Erdschleifenwiderstand (2-Zangen-Methode)	• (über 044166, 044167)	-	-	-
Spannung	1 V - 550 V (TRUE RMS)	1 V - 550 V (TRUE RMS)	1 V - 550 V (TRUE RMS)	1 V - 440 V (RMS)
Strom (TRUE RMS)	• (über 044038, 044166)	• (über 044038, 044037)	-	-
Ableit-, Leck-, Schutzleiterstrom (TRUE RMS)	• (über 044166)	-	-	-
Frequenz / Drehfeld	14 Hz - 500 Hz / •	14 Hz - 500 Hz / •	14 Hz - 500 Hz / •	45 Hz - 65 Hz / •
Leistung (P, S, Q) / Oberwelle (THD)	• (über 044038, 044166)	-	-	-
ISFL (Erstfehler-Ableitstrom im IT-Netz)	•	•	-	-
Beleuchtungsstärke	• (über 044111)	• (über 044111)	-	-

### Eigenschaften

Erstellung von Anlagenstrukturen am Gerät	•	-	-	-
Messwertspeicher	8 GB SD	bis zu 1800	-	-
Schnittstellen	USB, RS 232, Cordless-Link	USB, RS 232	-	-
Messkategorie	CAT III 600 V, CAT IV 300 V	CAT III 600 V, CAT IV 300 V	CAT III 600 V, CAT IV 300 V	CAT III 300 V

### Lieferumfang

Tasche / Tragegurt (Gerät)	• / •	• / •	• / •	• / •
Batterie/n / Akku/s	Akkupack 4400 mAh (optional 8800 mAh)	6 x 1,5 V NiMh Akkus Typ AA	6 x 1,5 V NiMh Akkus Typ AA	6 x 1,5 V Mignon Typ AA
Schaltbare Prüfspitze mit TEST-Taste	(optional)	•	(optional)	•
Commander-Prüfstecker mit TEST-Taste	•	(optional)	(optional)	-
Protokoll-Software BENNING PC Win IT 130-200	•	•	-	-
Kalibrierzertifikat	•	•	•	-

### Allgemein

Abmessungen L x B x H mm / Gewicht	252 x 111 x 165 / 1,6 kg	230 x 103 x 115 / 1,3 kg	230 x 103 x 115 / 1,3 kg	235 x 132 x 92 / 1,3 kg
Art.-Nr.	044106	044103	044104	044105
Empf. VK (€)*	2.931,30	1.683,40	1.022,00	850,50
Katalogseite	21 - 23	24 - 25	24 - 25	32

**BENNING**

**IT 200**

Installationstester

**EV 3-3**

EV-Messadapter



INFO

# Normkonforme Prüfung elektrischer **Anlagen** und *EV-Ladestationen (Wallboxen)*



- 4,3“ Farb-Touchscreen
- Innovatives Bedienkonzept
- Einzel-, Auto-TN, -TT, -IT und Auto Sequence®-Messungen
- Auftrags-Manager zur Verwaltung von Prüfaufträgen
- Anlagenstrukturen inklusive der geplanten Messungen
- Leistungsstarker Li-Ionen Akku für lange Betriebszeiten
- Professionelle Protokoll-Software BENNING PC-Win IT 130-200
- Kalibrierzertifikat im Lieferumfang



### BENNING IT 200

#### Auto Sequence® Installationsprüfgerät

Für die rationelle Prüfung und Dokumentation elektrischer Anlagen und EV-Ladestationen (Wallboxen) der Ladebetriebsart 3

- R<sub>LOW</sub>-Messung mit 200 mA DC Prüfstrom und autom. Polaritätsumkehr
- PE-Widerstandsmessung unter Netzspannung (3-Leiter-Methode)
- Isolationswiderstand mit Prüfspannung von 50 V - 1000 V DC
  - R<sub>ISO ALL</sub>, Autotest zwischen allen Leitern (L-N, L-PE und N-PE)
  - R<sub>ISO</sub>-Vorprüfung, schützt angeschlossene Geräte vor Prüfchäden
- Schleifen- (LOOP) und Leitungsimpedanz (LINE) mit 20 A Prüfstrom inkl. Kurzschlussstrom-/ Spannungsfallberechnung für präzise Messergebnisse
- RCD-Prüfung mit RCD Auto-, RCD t-, RCD I- und Uc-Messung
- Methoden zur Erdungswiderstandsmessung (Option): Erdungsset und Stromzangenadapter BENNING CC 4-1/CC 4-2
- TRMS Strom-, Leistungs- und Oberwellenmessung (THD) über optionale Stromzangenadapter BENNING CC 4-1
- TRMS Spannungs- und Frequenzmessung, Drehfeld- und Varistorprüfung

#### Leistungsmerkmale

- Einzelprüfungen und vorprogrammierte Auto Sequence®-Messungen für TN-/TT-Netze und EV-Ladestationen (Wallboxen)
- Automatische Prüfungen über einen Tastendruck
  - Z Auto (U, Zln, Zlpe, Ipsc, Uc) und RCD Auto (RCD t, RCD I, Uc)
  - Auto TN rcd (U, Zln, Zlpe, Rpe, ΔU), Auto-TN, -TT und Auto-IT
- Prüfung diverser RCD-Typen: allgemein, selektiv, AC, A, F, B, B+, EV RCD (RDC-PD), EV RCM (RDC-MD), MI RCD und PRCDS
- Erstfehler-Ableitstrom im IT Netz (I<sub>sFL</sub>)
- Beleuchtungsstärkemessung über BENNING Luxmeter Typ B (Option)
- Spannungsmonitor zur Online-Überwachung der Prüfanschlüsse
- Leistungsstarker 4400 mAh Li-Ionen Akkupack für lange Betriebszeiten (optional auf 8800 mAh erweiterbar)
- Großer Messwertspeicher auf 8 GB SD-Karte
- USB-, RS 232- und Funkschnittstelle (Cordless-Link) zur Datenübertragung
- Kostenlose Firmware-Updates über PC-Software
- Lieferung inkl. Kalibrierzertifikat



IT 200



Lieferumfang



Commander-Prüfstecker (044149) im Lieferumfang



### TRUE RMS Installationsprüfgerät

	BENNING IT 200
Anzeige	4,3" kapazitiver Farb-Touchscreen
Niederohmprüfung (± 200 mA)/Durchgang (7 mA)	0,01 Ω - 2000 Ω
Isolationswiderstand (50/100/250/500/1000 V)	10 kΩ - 1000 MΩ
Leitungsimpedanz (LINE)/ Spannungsfall (ΔU)	0,01 Ω - 10 kΩ / 0,1 % - 100 %
Schleifenimpedanz (LOOP)	0,01 Ω - 10 kΩ
Kurzschlussstrom (Ipsc)	0,01 A - 200 kA
FI-Prüfung (RCD)	AC/A/F/B/B+/EV-RCD/MI-RCD/EV-RCM/PRCDS
Erdungswiderstand (3-Leiter- und 2-Zangen-Methode)	Ja über 044113 und 044166, 044167
Spannung (TRUE RMS) / Frequenz / Drehfeld	1 V - 550 V / 14 Hz - 500 Hz / •
Strom (TRUE RMS)	0,1 mA - 300 A AC/DC über 044038, 0,1 mA/0,2 A - 20 A AC über 044166
Leistung (P, S, Q)/Oberwellen (THD)	0,01 W - 100 kW über 044038, 044166
Beleuchtungsstärke	0,01 lux - 20 klux über 044111
Messwertspeicher	SD-Karte (8 GB)
Schnittstellen	USB, RS 232, Funkschnittstelle (Cordless-Link)
Protokoll-Software	•
Art.-Nr.	044106
Empf. VK (€)*	<b>2.931,30</b>

Messbereichangaben beziehen sich von höchster Auflösung bis Messbereichsendwert.

\*Alle Preise verstehen sich als empfohlene Verkaufspreise zuzüglich MwSt.

### Neuartiges Bedienkonzept

- Bedienung über 4,3" Farb-Touchscreen und Drucktasten
- Auftrags-Manager zur Bearbeitung und Verwaltung von Prüfaufträgen
- Erstellung vielschichtiger Anlagenstrukturen inklusive der geplanten Messungen direkt am Ort der Prüfung und am PC
- Geräteadministrator- und Benutzerkontenverwaltung
- Alle Messfunktionen mit Hilfefunktion und PASS/FAIL-Anzeige über hinterlegte Sicherungskennlinien für LOOP-/LINE-Messungen
- Anschluss für Barcodescanner zur Identifizierung der Messstelle

### Prüfung von EV-Ladestationen (EVSE Mode 3)

- Speziell abgestimmte Auto Sequences® für 1- und 3-phasige Wallboxen inkl. Funktionsprüfung/Erprobung des Ladevorgangs über optionalen Prüfadapter BENNING EV 3-3
- Prüfung von EV-RCD und 6 mA DC Fehlergleichstrom-Überwachungs-Einrichtungen (RDC-DD) gemäß IEC 62955 mit Messung der Auslösezeit und Auslösestrom
- Dokumentation über vorgefertigte EVSE-Prüfprotokolle

### Protokoll-Software BENNING PC-Win IT 130-200

- Für die professionelle Verwaltung und Dokumentation von Prüfaufträgen für die Erst- und Wiederholungsprüfung
- Erstellung umfangreicher Anlagenstrukturen inkl. der geplanten Messungen (Einzelprüfungen und Auto Sequences®) und Übertragung zum BENNING IT 200
- Dokumentation über vorgefertigte Prüfprotokolle für elektrische Anlagen und EV-Ladestationen (Wallboxen) sowie einfache Prüfberichte
- Unterstützt den Datenimport (EUL-Datei) und den vorhandenen Funktionsumfang des BENNING IT 130
- Exportfunktion der Prüfdaten nach MS Excel® und in das XML-Format
- Mehrfachinstallation ohne Zusatzkosten möglich
- Kostenloser Download und zukünftige Software-Updates



Displayanzeigen IT 200

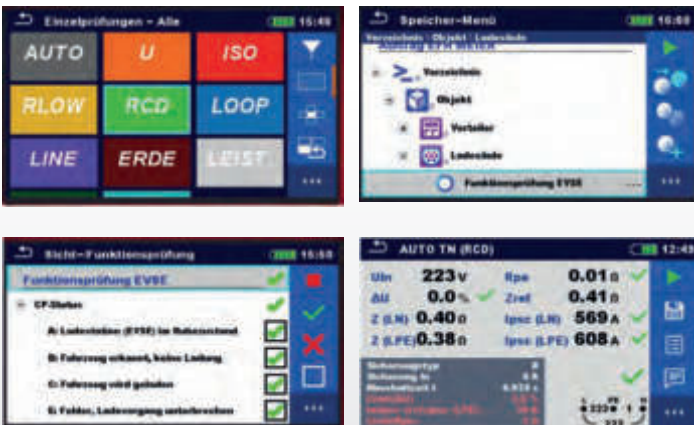

Protokoll-Software PC-Win IT 130-200

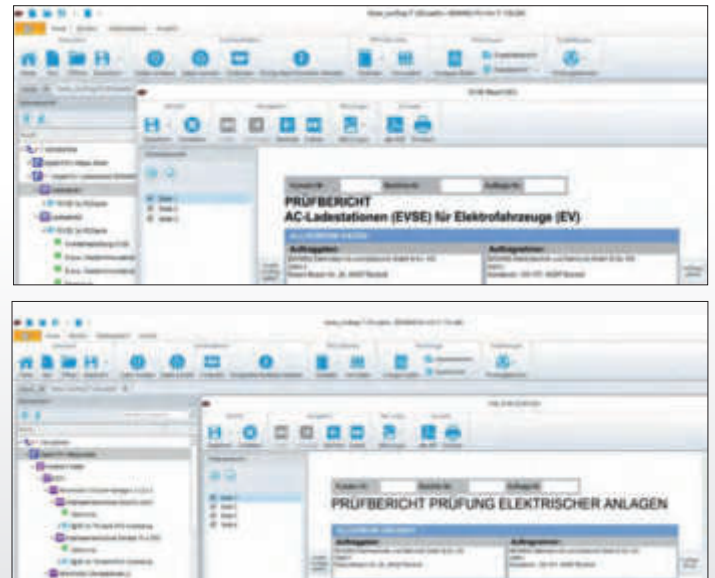

### Lieferumfang

	BENNING IT 200
Lieferumfang	Gepolsterte Tragetasche, Commander-Prüfstecker für Schutzkontaktsteckdose mit Gut/Schlecht-Anzeige über grüne/rote LED und TEST-Taste, universelle 3-Leiter-Prüfleitung, Prüfspitzen-/Krokodilklimmensatz, Trageriemen, wiederaufladbarer Li-Ionen Akkupack (4400 mAh), Ladegerät, USB-Schnittstellenkabel, 8 GB SD-Karte, Protokoll-Software BENNING PC-Win IT 130-200 als Downloadlink, Kalibrierzertifikat

### SET-Angebot **TIPP!**

SET Anlagen- und Wallboxprüfung	
BENNING IT 200	Art.-Nr. 10236769
BENNING EV 3-2	
BENNING L-Boxx® 238	
Empf. VK (€)*	3.596,30 <b>3.416,00</b>
Katalogseite	<b>77</b>

### Keramikversicherungen

	Art.-Nr.	Empf. VK (€)*
** 315 mA Sicherungen (VPE 10 Stück) F1, Mittelträge (M), Bemessungsspannung 250 V, Abmessungen 5 x 20 mm	757211	72,40

Weiteres Zubehör auf Seite 26 - 31, 33

\*Alle Preise verstehen sich als empfohlene Verkaufspreise zuzüglich MwSt.  
\*\*Abbildung ähnlich

# TRUE RMS-Installationsprüfgeräte

## Normgerechtes Prüfen von elektrischen Anlagen



INFO

### BENNING IT 130 und IT 115 TRUE RMS-Installationsprüfgeräte

Vollständige Prüfung und rationelle Fehlersuche in elektrischen Anlagen gemäß DIN VDE 0100/0105 und IEC 60364 nach Errichtung, Änderung oder als regelmäßige Wiederholungsprüfung

- Messung der Schutzleiter- und Potentialausgleichsleiterverbindung mit 200 mA Prüfstrom, inkl. Messleitungs-Nullabgleich
- Messung des Isolationswiderstandes mit Prüfspannungen von 50 V, 100 V, 250 V, 500 V und 1000 V
- Leitungs- und Schleifenimpedanzmessung (wahlweise ohne FI-Auslösung) mit Berechnung des Kurzschlussstromes, Unterfunktion: Spannungsfall
- Prüfung der Fehlerstrom-Schutzeinrichtung mit Nennfehlerstrom von 10/30/100/300/500/1000 mA durch Messung von Berührungsspannung (ohne Auslösung), Auslösezeit und Auslösestrom (Rampentest)
- Spannungsmessung (TRUE RMS) mit Frequenz
- Drehfeldrichtungsprüfung in Drehstromnetzen
- Erdungsmessung über 3-Leiter-Messmethode (optional über Erdungsset)

### Leistungsmerkmale

- Alle Messfunktionen direkt über Drehschalter anwählbar
- Eindeutige gut/schlecht-Anzeige über grüne/rote LED am Prüfgerät
- Hilfefunktion mit Anschlussdiagramm
- Grafikdisplay mit Hintergrundbeleuchtung
- Komplettes Messergebnis mit Messparameter, Grenzwert und Symbolik für BESTANDEN/NICHT BESTANDEN
- Stromversorgung über 6 NiMH AA-Akkus mit Ladegerät
- Akkuladefunktion im Gerät integriert
- Lieferung inkl. Kalibrierzertifikat



IT 130

TRUE RMS

Lieferumfang



Prüfbericht



Commander-Prüfspitze (044155)  
im Lieferumfang IT 130

## TRUE RMS Installationsprüfgeräte

	BENNING IT 130	BENNING IT 115
Anzeige	Grafikdisplay (beleuchtet)	
Niederohmwiderstand ( $\pm 200$ mA)/Durchgang (7 mA)	0,01 $\Omega$ - 2000 $\Omega$	
Isolationswiderstand (50/100/250/500/1000V)	10 k $\Omega$ - 1000 M $\Omega$	
Leitungsimpedanz (L-N/L-L)/Spannungsfall ( $\Delta U$ )	0,01 $\Omega$ - 10 k $\Omega$	
Schleifenimpedanz (L-PE)	0,01 $\Omega$ - 10 k $\Omega$	
Kurzschlussstrom (Isc)	0,01 A - 200 kA	
FI-Prüfung (RCD)	AC/A/F/B/B+/EV/MI	AC/A/F
Erdungswiderstand (3-Leiter-Methode)	Ja über 044113	
Spannung (TRUE RMS), Frequenz	1 V - 550 V, 14 Hz - 500 Hz	
Drehfeld	•	
Strom (TRUE RMS)	0,1 mA - 300 A AC/DC über 044038	
Beleuchtungsstärke	0,01 lux - 20 klux über 044111	
Messwertspeicher	bis zu 1800	
Schnittstellen	USB, RS 232	
Protokoll-Software	•	
Art.-Nr.	044103	044104
Empf. VK (€)*	1.683,40	1.022,00

Weiteres Zubehör auf Seite 26 - 31, 33

Messbereichsangaben beziehen sich von höchster Auflösung bis Messbereichsendwert.  
\*Alle Preise verstehen sich als empfohlene Verkaufspreise zuzüglich MwSt.

### Zusatzfunktionen BENNING IT 130

- Prüfung allstromsensitiver FI-Schutzschalter (RCD) Typ B/B+ sowie Typ EV (Ladeeinrichtungen für Elektrofahrzeuge), MI (mobile Installationen)
- Prüfung EV-RCDs mit Messung des Auslösestroms (RCD I) mit 6 mA DC Rampe sowie der Auslösezeit (RCDt) mit 6 mA DC von Fehlergleichstrom-Überwachungseinrichtungen
- Messwertspeicher über 4 Ebenen (Objekt/Block/Sicherung/Messpunkt) für bis zu 1800 kompletten Datensätzen
- Bidirektionale USB- und RS 232-Schnittstelle
- Upload von individuell angepassten Anlagenstrukturen
- Download von Messwerten
- Integrierte Echtzeituhr (Messwert mit Datum/Uhrzeit)
- Inkl. Software BENNING PC-Win IT 130-200
- Inkl. schaltbarer Commander-Prüfspitze mit TEST- und MEM-Taste, leuchtstarker LED-Messstellenbeleuchtung sowie eindeutige gut/schlecht-Anzeige über grüne/rote LED im Leuchtring

- Anschluss für Barcodescanner zur Identifizierung der Messstelle und Umbenennung des Speicherplatzes
- Erstfehler-Leckstrom im IT-Netz
- Strommessung (TRUE RMS) über Stromzangenadapter (optional)
- Beleuchtungsstärkemessung über BENNING Luxmeter Typ B (optional)

### Protokoll-Software BENNING PC-Win IT 130-200 in Verwendung mit dem BENNING IT 130

- Einfache Erstellung und Übertragung (Upload) von Anlagenstrukturen zum BENNING IT 130 für die rationelle Wiederholungsprüfung
- Messwertdownload und Protokollierung per Prüfbericht und Prüfprotokoll
- Vollwertig, zeitlich unbegrenzt lauffähig und umfassend
- Verwaltung mehrerer BENNING IT 130, Zusatzkosten für weitere Softwarelizenzen entfallen

IT 115



TRUE RMS

Lieferumfang



IT 130 mit der Commander-Prüfspitze bei der Prüfung einer elektrischen Anlage



IT 115 bei der Schleifenimpedanzmessung ohne RCD-Auslösung



### Lieferumfang

	BENNING IT 130	BENNING IT 115
Lieferumfang	Gepolsterte Tragetasche, Prüfkabel mit Schutzkontaktstecker, universelle 3-Leiter-Prüfleitung, Prüfspitzen-/ Krokodilklemmsatz, Trageriemen, wiederaufladbare Akkus (6x NiMH AA), Ladegerät, Kalibrierzertifikat	
	Commander-Prüfspitze (schaltbar mit TEST-Taste), RS 232-PS/2-, USB-Schnittstellenkabel, Batterien (2x AAA), PC-Software als Downloadlink	-

### Keramiksicherungen

		Art.-Nr.	Empf. VK (€)*
 **	<b>315 mA Sicherungen</b> (VPE 10 Stück) F1, Mittelträge (M), Bemessungsspannung 250 V, Abmessungen 5 x 20 mm	757211	<b>70,20</b>

\*\*Abbildung ähnlich



## der Betriebsart 3 mit Typ-2-Stecker

### BENNING EV 3-2

#### Prüfadapter für EV-Ladestationen (Wallboxen)

Speziell für Sicherheits- und Funktionsprüfung an bestimmten EV-Ladestationen für E-Fahrzeuge in Kombination mit den Installationsprüfgeräten IT 200 / IT 130 gemäß DIN VDE 0100-600 (IEC 60364-6) und DIN VDE 0105-100 (EN 50110).

- Prüfung von 1- und 3-phasigen Ladestationen der Ladebetriebsart 3 (DIN EN/IEC 61851-1, VDE 0122-1) mit Typ 2-Steckverbinder (IEC/EN 62196)
- Prüfung von EV-Ladestationen auch bei fest angeschlossenem Ladekabel
- Prüfsteckdose und 4 mm Buchsen (L1/L2/L3/N/PE) zur sicheren und einfachen Kontaktierung des Installationsprüfgerätes
- Phasenanzeige (L1, L2, L3) über LED zur einfachen Spannungsüberprüfung
- BNC-Buchse zur Messung des CP-Signals
- Überprüfung des EVSE-Verriegelungssystems ab Status B (Freigabe des Ladekabels wird blockiert)
- Lieferung inklusive Schutztasche

#### Fahrzeugsimulation (CP-Status)

Gemäß IEC 61851 werden die Zustände per Drehwahlschalter simuliert.

- Zustand A: kein Fahrzeug angeschlossen
- Zustand B: Fahrzeug angeschlossen, nicht ladebereit
- Zustand C: Fahrzeug angeschlossen, ladebereit, Belüftung des Ladebereichs nicht gefordert
- Zustand D: Fahrzeug angeschlossen, ladebereit, Belüftung des Ladebereichs gefordert
- Zustand E: Fehler, Kurzschluss CP-PE-Signals

#### Kabelsimulation (PP-Status)

Die Codierungen für Ladekabel werden per Drehwahlschalter simuliert  
Schaltstellung: Widerstand (PP-PE)

- Kein Kabel:  $\infty \Omega$
- 13 A Kabel: 1500  $\Omega$
- 20 A Kabel: 680  $\Omega$
- 32 A Kabel: 220  $\Omega$
- 63 A Kabel: 100  $\Omega$

#### BNC-Adapter auf 4 mm Messbuchsen

Tastverhältnismessung des CP-Signals von Wallboxen über Multimeter MM 7-2 (Art.-Nr. 044690, siehe Seite 63)



BNC-Adapter  
**19,20 €\***  
Art.-Nr.: 10231627



EV 3-2  
(044169)



Prüfbericht

Prüfadapter EV 3-2 in Kombination mit dem Installationsprüfgerät IT 200 (044106) (optional)



## Prüfadapter für EV-Ladestationen

	BENNING EV 3-2
<b>Eingangsspannung</b>	1-phasig: bis 250 V, 50 Hz - 60 Hz 3-phasig: bis 430 V, 50 Hz - 60 Hz
<b>Prüfstrom max.</b>	40 A (10 ms) periodischer Betrieb
<b>BNC-Buchse</b>	Zur Messung von Amplitude und Tastverhältnis des CP-Signals über Oszilloskop/Multimeter
<b>Schutzkontaktsteckdose</b>	Zur sicheren Kontaktierung des Installationsprüfgerätes
<b>4 mm Sicherheitsbuchsen (L1/L2/L3/N/PE)</b>	
<b>Schutzart</b>	IP 40
<b>Betriebstemperatur</b>	0 ... 40 °C
<b>Normkonform gemäß</b>	<ul style="list-style-type: none"> <li>• IEC / DIN EN 61010-1 (VDE 0411-1)</li> <li>• IEC / DIN EN 61010-2-030 (VDE 0411-2-030)</li> <li>• IEC / DIN EN 61010-031 (VDE 0411-031)</li> </ul>
<b>Lieferumfang</b>	Schutztasche
<b>Art.-Nr.</b>	044169
<b>Empf. VK (€)*</b>	580,90

\*Alle Preise verstehen sich als empfohlene Verkaufspreise zuzüglich MwSt.

#### EVSE-Ladesäulenprüfung mit BENNING IT 200 und BENNING EV 3-2 (Anschlussdiagramm)

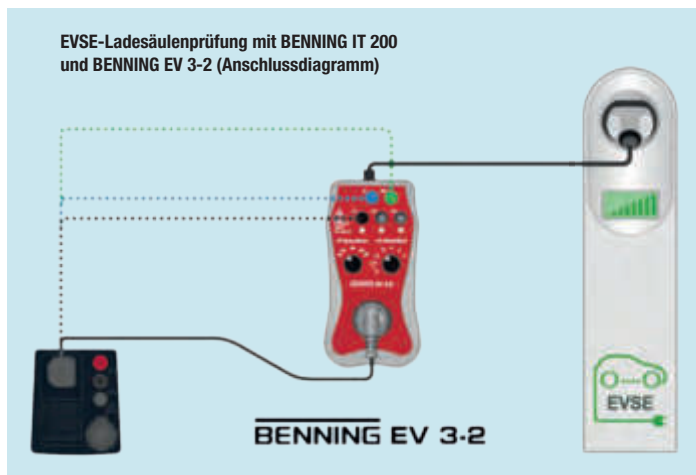

# BENNING

## EV 3-3

Wallboxtester und Messadapter

NEU!



## Wallboxtester und Messadapter für EV-Ladesäulen der Betriebsart 3 mit Typ-2-Stecker

**Wallboxtester und Messadapter zur einfachen Fehlersuche oder normkonformen Prüfung an 1- und 3-phasigen EV-Ladestationen**

Der BENNING EV 3-3 kann alleinstehend zur Funktionsprüfung und Fehlersuche von E-Ladestationen genutzt werden. In Verbindung mit einem geeigneten Installationsprüfgerät, kann zudem auch die Wirksamkeit der Schutzmaßnahmen normkonform nachgewiesen werden.

- 4 mm Buchsen für die einfache Verbindung mit dem Installationsprüfgerät
- Spannungsmessung und Drehfeldprüfung
- Analyse des CP- und PP-Signals
- Auslösung der Fehlerstromschutzeinrichtungen mit Zeitmessung
- CP- und PE-Fehlersimulation

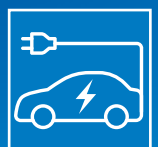

INFO



## BENNING EV 3-3

Wallboxtester und Messadapter

### Anwendung:

Der Wallboxtester und Messadapter BENNING EV 3-3 ermöglicht die einfache und schnelle Funktionsprüfung, sowie Fehlersuche an Wallboxen. Zusammen mit dem BENNING IT 200 / IT 130 ermöglicht er zudem die Sicherheits- und Funktionsprüfung von Ladestationen für Elektrofahrzeuge gemäß DIN VDE 0100-600 (IEC 60364-6) und DIN VDE 0105-100 (EN 50110).

### Leistungsmerkmale:

- Simulation des Fahrzeugstatus A, B, C, D
- Analyse des CP- und PP- Signals (Fahrzeugstatus, Signalspannung, Frequenz, Tastverhältnis)
- PE-Test
- Auslösung der 30 mA AC und 6 mA DC Fehlerstromschutzeinrichtungen mit Zeitmessung
- Drehfeldmessung
- Spannungsmessung
- Simulation der Fehler, Kurzschluss zwischen CP-PE / PE getrennt



Technische Daten	BENNING EV 3-3
Eingangsspannung	1-phasig: Bis 300 V 3-phasig: Bis 510 V
Maximaler Prüfstrom	10 A
Schutzklasse	II (doppelte Isolierung)
Verschmutzungsgrad	2
Schutzart	IP 40
Überspannungskategorie	CAT II 300 V gegen Erde
Betriebstemperatur	0 ... 40 °C
Normkonform gemäß	<ul style="list-style-type: none"> <li>• IEC / DIN EN 61010-1 (VDE 0411-1)</li> <li>• IEC / DIN EN 61010-2-30 (VDE 0411-2-030)</li> </ul>
Lieferumfang	Messadapter, Schutztasche, 4 x 1,5 V Micro (LR03/AAA)
Artikel-Nr.	10239871
Empf. VK (€)*	654,50

### Empfohlenes Installationsprüfgerät:

#### BENNING IT 200

Auto Sequence® Installationstester für die rationelle Prüfung und Dokumentation elektrischer Anlagen und EV-Ladestationen (Wallboxen) der Ladebetriebsart 3.

Art.-Nr. 044106



Lieferumfang  
BENNING EV 3-3:



\*Alle Preise verstehen sich als empfohlene Verkaufspreise zuzüglich MwSt.

# BENNING

## EV 3-1

Wallboxtester und Messadapter



NEU!

Empfohlener Verkaufspreis

**165,<sup>30</sup> €**

Preis versteht sich zzgl. MwSt.

Art.-Nr.: 11001243

## EV-Ladestationen und Wallboxen mit Typ 2 Stecker schnell und einfach prüfen

### Wallboxtester und Messadapter zur schnellen Funktions- und Sicherheitsprüfung von 1-phasigen und 3-phasigen EV-Ladestationen

Der BENNING EV 3-1 ermöglicht eine einfache und schnelle Funktionsprüfung von EV-Ladestationen (11 kW + 22 kW Wallboxen) mit Ladesteckdose und festangeschlossenem Ladekabel. In Verbindung mit einem geeigneten Installationsprüfgerät kann zudem die Wirksamkeit der Schutzmaßnahmen normkonform nachgewiesen werden.

- Simulation des Ladevorgangs gemäß DIN EN 61851-1 (VDE 0122-1)
  - A: Kein Fahrzeug angeschlossen
  - B: Fahrzeug angeschlossen, jedoch nicht bereit zum Laden
  - C: Fahrzeug angeschlossen, Fahrzeug bereit zum Laden
  - E: Fehlersimulation des CP-Signals
- Anzeige des Ladezustands (B/C) und der Ausgangsspannung (L1/L2/L3) über farbige LEDs
- Fehlersimulation E (Kurzschluss des CP-Signals) zur Prüfung der Abschaltung der Ausgangsspannung und Entriegelung des Ladesteckers
- 4 mm Buchsen (L1/L2/L3/N/PE/CP) für die sichere Kontaktierung eines Installationsprüfgerätes oder Oszilloskops

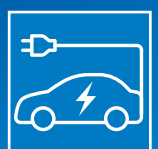

INFO



Funktionsprüfung  
einer 11 kW Wallbox



VDE-Sicherheitsprüfung mit  
Installationstester BENNING IT 200



Typ 2 Stecker- und  
Prüfbuchsenbelegung

## BENNING EV 3-1

Wallboxtester und Messadapter

### Anwendung:

Der Wallboxtester und Messadapter BENNING EV 3-1 prüft eigenständig die wichtigsten Funktionen von AC-Ladestationen und Wallboxen mit Typ 2 Steckverbinder. Aufgrund der einfachen Handhabung können Fehler auch von elektrotechnisch unterwiesenen Personen (EuPs) innerhalb von Sekunden ermittelt werden. Zusammen mit dem BENNING IT 200 / IT 130 ermöglicht er zudem die Sicherheits- und Funktionsprüfung von Ladestationen für Elektrofahrzeuge gemäß DIN VDE 0100-600 (IEC 60364-6) und DIN VDE 0105-100 (EN 50110).

### Leistungsmerkmale:

- Simulation der Fahrzeugzustände A, B, C und E gemäß DIN EN 61851-1 (VDE 0122-1)
- Fehlersimulation des CP-Signals zur Prüfung der Abschaltung
- Farbige LED-Anzeigen für die Ausgangsspannung (L1/L2/L3) der Ladestation und des Fahrzeugzustands (B/C)
- Überprüfung des Verriegelungssystems ab Zustand B (Freigabe des Ladekabels wird blockiert)
- 4 mm Buchsen (L1/L2/L3/N/PE) für Installationstester
- 4 mm Buchse (CP-Signal) für Oszilloskop/Multimeter
- Verwendbar an allen gängigen Ladestationen (Wallboxen) mit Ladesteckdose und festangeschlossenem Ladekabel Typ 2
- Einfache Bedienung und schlagfestes Gehäuse

Technische Daten	BENNING EV 3-1
Anzeige	3 LEDs für Phasenanzeige L1/L2/L3 (rot) 2 LEDs für CP-Status (B gelb/C grün)
Eingangsspannung	1-phasig: Bis 250 V 3-phasig: Bis 430 V
Ladestecker	Typ 2
CP-Signal Simulation	A, B, C und E
PP-Signal Simulation	fest 32 A (R PP-CP ca. 220 Ω)
Maximaler Laststrom	10 A
Schutzklasse	II (doppelte Isolierung)
Verschmutzungsgrad	2
Schutzart	IP 40
Überspannungskategorie	CAT II 300 V gegen Erde
Normkonform gemäß	IEC/DIN EN 61010-1 (VDE 0411-1) IEC/DIN EN 61010-31 (VDE 0411-031)
Lieferumfang	Messadapter, Bedienungsanleitung
Artikel-Nr.	11001243

### Empfohlenes Installationsprüfgerät:

#### BENNING IT 200

Auto Sequence® Installationstester für die rationelle Prüfung und Dokumentation elektrischer Anlagen und EV-Ladestationen (Wallboxen) der Ladebetriebsart 3.

Art.-Nr. 044106



### BENNING CC 4-1 und CC 4-2 Stromzangenadapter zur Strom-, Leistungs- und Erdschleifenwiderstandsmessung

- Sichere Wechselstrommessungen bis 1200 A (Ausgang 1 mA/1A)
- Verwendbar für Installationstester BENNING IT 200 und Multimeter
- Spießlose Erdschleifenwiderstandsmessung (2-Zangen-Methode)
- Leistungs- und Oberwellenmessung
- Präzise Messung von Ableit-, Leck-, Schutzleiter- und Lastströmen (CC 4-1)
- Erregerspule zur Erdschleifenwiderstandsmessung (2-Zangen-Methode)

### BENNING CC 3

- AC/DC-Stromzangenadapter zur Laststrommessung bis 300 A (nur BENNING IT 200/IT 130)

### Erdungsset

- Zur Ermittlung des Erdungswiderstandes an Haupterdungen, Blitzableitern und lokalen Erdern (3-Leiter-Methode)

### BENNING TA 6 CEE-Messadapter 16 A, 5-polig

- Zur Prüfung von 5-poligen, 16 A CEE-Steckdosen
- Zur Messung von Riso, ZLoop/ZLine, RCD-Prüfung, Drehfeld, Spannung und Frequenz

### Commander-Prüfstecker

- Für Schutzkontaktsteckdose, mit gut/schlecht-Anzeige über grüne/rote LED, TEST-/MEM-Taste sowie Display-Helligkeitseinstellung

### Commander-Prüfspitze

- Mit gut/schlecht-Anzeige über grüne/rote LED, TEST- und MEM-Taste sowie leuchtstarker LED-Messstellenbeleuchtung

### BENNING Luxmeter Typ B

- Erlaubt die Beleuchtungsmessung zur Planung und Prüfung von Innen- und Außenbeleuchtungen (nur BENNING IT 200/IT 130)

 CC 4-1  
(044166)

 CC 4-2  
(044167)

 TA 6  
(044168)

 TA 5  
(044039)

 Commander-Prüfstecker  
(044149)

 CC 3  
(044038)

 Erdungsset  
(044113)

 Luxmeter Typ B  
(044111)

 Barcodescanner  
(009371)

 Commander-Prüfspitze  
(044155)

## Optionales Zubehör

	Art.-Nr.	Empf. VK (€)*
<b>BENNING CC 4-1</b> AC-Präzisions-Stromzangenadapter (TRUE RMS) Messbereich: 0,1 mA - 1200 A AC, Ausgang über 4 mm Stecker	044166	453,90
<b>BENNING CC 4-2</b> Zur Erdschleifenwiderstandsmessung, in Verbindung mit der BENNING CC 4-1 (044166)	044167	378,40
<b>BENNING CC 3</b> AC/DC-Stromzangenadapter Messbereich: 0,2 A - 300 A AC/DC, Ausgang über 4 mm Stecker	044038	184,80
<b>Erdungsset</b> für die Erdungsmessung, 2 Spieße, 3 Leitungen (2 x 20 m, 1 x 4,5 m)	044113	160,30
<b>BENNING TA 6</b> Messadapter zur Prüfung von 5-poligen, 16 A CEE-Steckdosen	044168	247,00
<b>Messadapter BENNING TA 7-16 / TA 7-32 / TA 7-64</b> zur Prüfung von 5-poligen 16 A, 32 A bzw. 63 A CEE-Steckdosen (siehe Seite 33)		

Messbereichsangaben beziehen sich von höchster Auflösung bis Messbereichsendwert.  
\*Alle Preise verstehen sich als empfohlene Verkaufspreise zuzüglich MwSt.

	Art.-Nr.	Empf. VK (€)*
<b>BENNING TA 5</b> 40 m Messleitung, Querschnitt 0,75 mm <sup>2</sup> , ideal für den Einsatz bei der Niederohmmessung, zur Messung von Schutz- und Potentialausgleichsleiter, mit praktischem Aufwickler und Handschlaufe	044039	210,70
<b>8800 mAh Li-Ionen Akkupack</b> , sehr leistungsstark (für IT 200)	044170	227,90
<b>Commander-Prüfstecker</b> für Schutzkontaktsteckdose, mit gut/schlecht-Anzeige über grüne/rote LED im Leuchtring, TEST-/MEM-Taste, Display-Helligkeitseinstellung (im Lieferumfang des BENNING IT 200 enthalten)	044149	279,60
<b>Commander-Prüfspitze</b> schaltbar, mit gut/schlecht-Anzeige über grüne/rote LED im Leuchtring, TEST-/MEM-Taste, leuchtstarker LED-Messstellenbeleuchtung (im Lieferumfang des BENNING IT 130 enthalten)	044155	252,30
<b>BENNING Luxmeter Typ B</b> (für IT 200/IT 130) zur Prüfung von Innen-/Außenbeleuchtungen, 0,01 lx - 20 klx	044111	419,00
<b>Barcodescanner</b> (für IT 200/IT 130) mit PS/2-Stecker, zur Identifizierung der Messstelle	009371	343,40

Weiteres Zubehör auf Seite 33

# Installationsprüfgerät

Unschlagbar in Preis und Leistung

## BENNING IT 105

### Multifunktions-Installationsprüfgerät

Einfache und rationelle Prüfung an elektrischen Anlagen nach Errichtung, Änderung oder als regelmäßige Wiederholungsprüfung gemäß DIN VDE 0100/0105 und IEC 60364

- Niederohmwiderstand von Schutzleiter- und Potentialausgleichsleiterverbindungen (Prüfstrom: 200 mA)
- Isolationswiderstand mit Prüfspannung von 250 V, 500 V und 1000 V
- Schleifenimpedanz (L-PE) ohne FI/RCD-Auslösung (NO-TRIP) mit gleichzeitiger Anzeige des Fehlerstroms (PFC)
- Leitungsimpedanz (L-N/L) mit hohem Prüfstrom (HIGH CURRENT) mit gleichzeitiger Anzeige des Kurzschlussstroms (PSC)
- Prüfung von FI/RCD-Schutzschalter, standard und verzögert (S) mit sinusförmigen (AC) und pulsierenden Prüfstrom (A) (Auslösestrom, Auslösezeit)
- Spannungs-, Frequenzmessung (bis 440 V) und Drehfeldrichtungsprüfung

### Leistungsmerkmale

- Unschlagbar in Preis und Leistung
- Einfache Bedienung, alle Messfunktionen direkt über Drehschalter anwählbar
- Extra großes Grafikdisplay mit Hintergrundbeleuchtung
- Prüfspitze mit TEST-Taste zum Start des Messvorgangs
- AUTO-Startfunktion für Niederohm-, Schleifen- und Leitungsimpedanzmessung
- LOCK-Funktion (Dauermessung) des Isolationswiderstands
- Kompensation (Nullabgleich) der Messleitungen bis 10 Ω



## Installationsprüfgerät

	BENNING IT 105
Anzeige	Grafikdisplay (beleuchtet)
Niederohmwiderstand	0,15 Ω - 199 Ω
Isolationswiderstand	200 kΩ - 199 MΩ
Leitungsimpedanz	0,2 Ω - 1999 Ω
Schleifenimpedanz	0,2 Ω - 1999 Ω
Kurzschlussstrom	bis 26 kA
FI-Prüfung (RCD)	Auslösezeit ( 1/2x, 1x, 5x IΔN, AUTO) Auslösestrom (Rampe)
Prüfstrom	sinusförmig (AC), pulsierend (A) 10/30/100/300/500 mA
Drehfeld	•
Spannung, Frequenz	1 V - 440 V, 45 Hz - 65 Hz
Art.-Nr.	044105
Empf. VK (€)*	850,50

Weiteres Zubehör auf Seite 33

Messbereichangaben beziehen sich von höchster Auflösung bis Messbereichsendwert.

## Lieferumfang

	BENNING IT 105
Lieferumfang	Robuster Hartschalenkoffer, Prüfspitze mit TEST-Taste, Messleitungs-/ Krokodilklemmensatz, Prüfleitung mit Schutzkontaktstecker, Schulterriemen, Batterien (6 x AA)

## Optionales Zubehör

	Art.-Nr.	Empf. VK (€)*
<b>BENNING TA 5</b> 40 m Messleitung, Querschnitt 0,75 mm <sup>2</sup> , mit praktischem Aufwickler und Handschleife, zur Messung von Schutz- und Potentialausgleichsleiter, Anschluss Ø 4 mm Prüfbuchse/-stecker	044039	210,70

## Keramikversicherungen

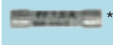
 **	<b>1,6 A Sicherungen</b> (VPE 10 Stück) Superflink (FF), Schaltvermögen 30 kA, Bemessungsspannung 1000 V, Abmessungen 6,3 x 32 mm	10194027	70,80
--	--	----------	-------

\*Alle Preise verstehen sich als empfohlene Verkaufspreise zuzüglich MwSt.  
\*\* Abbildung ähnlich

	Bezeichnung	Produktdaten	Art.-Nr.	Empf. VK (€)*	IT 200	IT 130	IT 115	IT 105
--	-------------	--------------	----------	---------------	--------	--------	--------	--------

### Werkzeugkoffer

	<b>BENNING L-BOXX® 238</b> aus dem Sortimo®-System Abmessungen: 445 x 358 x 254 mm	Innovatives Klicksystem, in allen Transportlösungen von Sortimo® integrierbar, schnelle Sicherung mit Schloss, auch im Verbund mehrerer L-BOXX®en möglich, übersichtliches Aufbewahrungssystem, schlagfestes ABS-Gehäuse.	10236016	<b>84,10</b>	•	•	•	•
--	---	---	----------	--------------	---	---	---	---

### Messadapter für EV-Ladestationen (Wallboxen)

	<b>BENNING EV 3-1</b> Messadapter (siehe Seite 29/30)	Zur Prüfung von festinstallierten AC-Ladestationen (Wallboxen) der Ladebetriebsart 3 und Typ 2 Steckverbinder	11001243	<b>165,30</b>	•	•		
<b>NEU!</b>	<b>BENNING EV 3-2</b> Messadapter (siehe Seite 26)	Zur Prüfung von festinstallierten AC-Ladestationen (Wallboxen) der Ladebetriebsart 3 und Typ 2 Steckverbinder (Abb. ähnlich)	044169	<b>580,90</b>	•	•		
	<b>BENNING EV 3-3</b> Messadapter (siehe Seite 27/28)	Zur Prüfung von festinstallierten AC-Ladestationen (Wallboxen) der Ladebetriebsart 3 und Typ 2 Steckverbinder	10239871	<b>654,50</b>	•	•		
	<b>BENNING MA EV 1</b> Messadapter für EV-Ladestationen (Wallboxen) (siehe Seite 17, 18)	Zur Prüfung von festinstallierten AC-Ladestationen (Wallboxen) der Ladebetriebsart 3 und Typ 2 Steckverbinder, in Verbindung mit Messadapter Wallboxprüfung (optional 10236543)	044164	<b>1.890,00</b>	•	•		
	<b>Messadapter Wallboxprüfung</b> Typ 2 Steckverbinder (siehe Seite 17, 18)	PP-Leitung durchgängig zur Simulation der Stromtragfähigkeit des Ladekabels, L= 2 m. Zur Prüfung von Wallboxen in Kombination mit BENNING MA EV 1 und Installationstester	10236543	<b>218,60</b>	•	•		

### Messzubehör

	<b>BENNING TA 5</b> 40 m Messleitung	Mit praktischem Aufwickler und Handschleufe, zur Messung von Schutz- und Potentialausgleichsleiter, Querschnitt 0,75 mm <sup>2</sup> , Anschluss Ø 4 mm Prüfbuchse/-stecker	044039	<b>210,70</b>	•	•	•	•
	<b>BENNING TA 6</b> CEE-Messadapter 16 A, 5-polig	Zur Prüfung von 5-pol., 16 A CEE-Steckdosen, Messung von Riso, ZLoop/ZLine, RCD-Prüfung, Drehfeld, Spannung und Frequenz	044168	<b>247,00</b>	•	•	•	
	<b>BENNING TA 7-16</b> ~ 16 A 6h 3P+N+PE	Messadapter zur Prüfung von 5-poligen CEE-Steckdosen, einfache und sichere Kontaktierung ohne Öffnen der CEE-Steckdosen, farbige Messbuchsen mit eindeutiger Leiterzuordnung, universell einsetzbar durch 4 mm Sicherheitsmessbuchsen, unterstützte Messungen/Prüfungen: Rlow, Riso, Zloop, Zline, RCD-Prüfung, Spannung, Drehfeldrichtungsprüfung	044040	<b>140,30</b>	•	•	•	•
	<b>BENNING TA 7-32</b> ~ 32 A 6h 3P+N+PE		044041	<b>183,00</b>	•	•	•	•
	<b>BENNING TA 7-63</b> ~ 63 A 6h 3P+N+PE		044042	<b>253,90</b>	•	•	•	•
	<b>Erdungsset</b> zur Erdungsmessung	Dreileiter-Messmethode. Inhalt: 2 Erdspeißer, 3 Prüflleitungen (2 x 20 m, 1 x 4,5 m)	044113	<b>160,30</b>	•	•	•	
	<b>CEE-Messadapter 16 A CEE 5-polig</b>	Zur Messung von Spannung/ Phasenfolge, Drehfeldrichtungsanzeige, Frequenz	044148	<b>71,20</b>	•	•	•	
	<b>Commander-Prüfstecker</b> für Schutzkontaktsteckdose	Mit TEST-/ Speicher-Taste, Display-Helligkeitseinstellung, gut/ schlecht-Anzeige über grüne/ rote LED, PE-Berührungselektrode für Schutzleiteranschluss (im Lieferumfang des IT 200 enthalten)	044149	<b>279,60</b>	•	•	•	
	<b>Commander-Prüfspitze</b> schaltbar	Mit TEST-/ Speicher-Taste, LED-Messstellenbeleuchtung, gut/ schlecht-Anzeige über grüne/ rote LED, PE-Berührungselektrode für Schutzleiteranschluss (im Lieferumfang des IT 130 enthalten)	044155	<b>252,30</b>	•	•	•	

### Stromzangenadapter

	<b>BENNING CC 4-1</b> AC-Präzisions-Stromzangenadapter (siehe Seite 31)	Zur präzisen Messung von Ableit-, Leck-, Schutzleiter-, Lastströmen Grundgenauigkeit: 0,5 % - 3 % / Strom: 100 µA - 1200 A AC Ausgang: 1 mA/1 A, über 4 mm Stecker	044166	<b>453,90</b>	•			
	<b>BENNING CC 4-2</b> AC-Stromzangenadapter (siehe Seite 31)	Zur Erdschleifenwiderstandsmessung, in Verbindung mit der BENNING CC 4-1 (044166)	044167	<b>378,40</b>	•			
	<b>BENNING CC 3</b> AC/DC-Stromzangenadapter	Grundgenauigkeit: 1 % - 2 % Strom: 0,2 A - 300 A AC/DC Ausgang: 1 mV/10 mV AC/DC pro 1 A AC/DC	044038	<b>184,80</b>	•	•		
	<b>BENNING CFlex 1</b> AC-Stromwandler	Grundgenauigkeit: 3 % Strom: 0,3 A - 3000 A AC Ausgang: 100 mV/10 mV/1 mV AC pro 1 A AC	044068	<b>200,00</b>	•	•		



## Zur Erdschleifenwiderstands- und Ableitstrommessung

### BENNING CM E1

#### Erdungsmesszange zur Erdschleifenwiderstands- und Ableitstrommessung

Ein ordnungsgemäßer und wirksamer Erder ist eine Grundvoraussetzung für die Sicherheit und Funktion einer elektrischen Anlage.

Der korrekte Zustand eines Erders ist nach jeder Errichtung, Änderung und im Rahmen der Wiederholungsprüfung von elektrischen Anlagen durch Besichtigen und Messen festzustellen und mit den Vorgabewerten zu vergleichen.

Die spießlose Erdschleifenwiderstandsmessung der BENNING CM E1 ist die ideale Lösung zur Messung von Erdungswiderständen in mehrfach geerdeten Erdungssystemen.

- Erdschleifenwiderstandsmessung an mehrfach geerdeten Erdungssystemen (DIN EN 61557-5, VDE 0413-5)
- Messung von Ableit-, Leck- und Lastströmen im TRUE RMS-Messverfahren

#### Vorteile

- Erheblicher Zeitgewinn und reduzierter Arbeitsaufwand gegenüber den herkömmlichen Messmethoden
- Kein Auftrennen des zu prüfenden Erders erforderlich (häufig schwierig, da korrodiert), kein Setzen von Sonden und Hilfserder nötig (schwierig in bebauten Flächen)
- Gefahrlos für den Prüfer und die elektrische Anlage (Erdung bleibt während der Messung bestehen)
- Keine Funktionsstörung der Anlage aufgrund der Auftrennung des Erders

#### Vielfältige Einsatzbereiche

U.a. Anlagen- und Betreiber der von Gebäuden, Industrieanlagen und Trafostationen, sowie Erder im Bereich Blitzschutz, Straßenbeleuchtung, Mobilfunk, Windkraft, PV-Anlagen und Freileitungssysteme der EVU's

CM E1



Lieferumfang

TRUE RMS



Messung des Erdschleifenwiderstandes eines Anlagenerders



Messung des Betriebsresder einer Industrieverteilung

### Erdungsmesszange

	BENNING CM E1
Anzeigebereich	9999 mit Haupt- und Unterdisplay
Grundgenauigkeit	1,5 %
Erdschleifenwiderstand	0,025 Ω - 1500 Ω
Ableitstrom AC	300 μA - 1000 mA
Laststrom AC	200 mA - 35 A
Zusatzfunktionen	Einstellbare obere und untere Alarmgrenze, automatische Kalibrierung im Startvorgang, Referenzwiderstandsschleife zur Eigenkontrolle
Speicherfunktion	HOLD
Dataloggerfunktion	116 Messwerte (Abtastrate: 1 s - 255 s)
Messverfahren	TRUE RMS
Zangenöffnung	38 mm
Messkategorie	CAT III 300 V
Art.-Nr.	044684
Empf. VK (€)*	1.385,00

Messbereichangaben beziehen sich von höchster Auflösung bis Messbereichsendwert.

\*Alle Preise verstehen sich als empfohlene Verkaufspreise zuzüglich MwSt.

### Lieferumfang

	BENNING CM E1
Lieferumfang	Robuster Transportkoffer, Referenzwiderstandsschleife (0,474 Ω, 0,5 Ω, 10 Ω, 100 Ω) zur Eigenkontrolle und 9 V Block-Batterie

## Die ideale Lösung

### Leistungsmerkmale

- Optische und akustische Alarmfunktion bei zu hohen und zu niedrigen Erdungswiderständen
- Großer Messzangendurchmesser bis max. 38 mm
- Messwertspeicher und Datenlogger mit einstellbarem Messintervall
- Automatische Selbstkalibrierung im Startvorgang
- APO-Funktion (Auto-Power-Off) zur Batterieschonung (deaktivierbar)

### Tipp

Zur Messung eines einzelnen Erders ohne parallele Erdverbindung, kann eine temporäre Verbindung zu einem bestehenden Erder gelegt, oder ein einzelner Erdspeiß gesetzt werden, um die erforderliche Messschleife herzustellen.

### Funktionsprinzip

- Messzange besitzt eine Erregerwicklung und Sensorwicklung
- Erregerwicklung induziert über eine konstante Wechselspannung  $U (f = 3,333 \text{ kHz})$  einen Stromfluss in dem umschlossenen Erdleiter
- Sensorwicklung misst den induzierten Stromfluss
- BENNING CM E1 misst (berechnet) den Widerstand der gesamten Erdschleife ( $R_s = U/I$ )

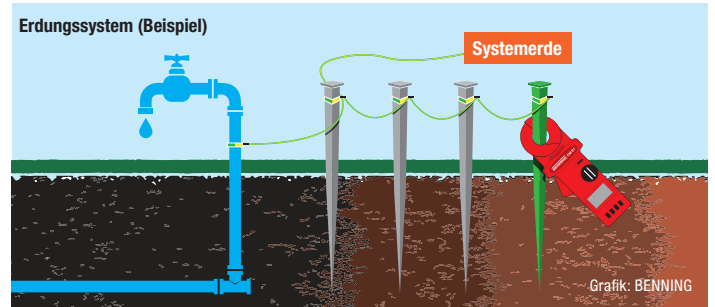

### Ersatzschaltung

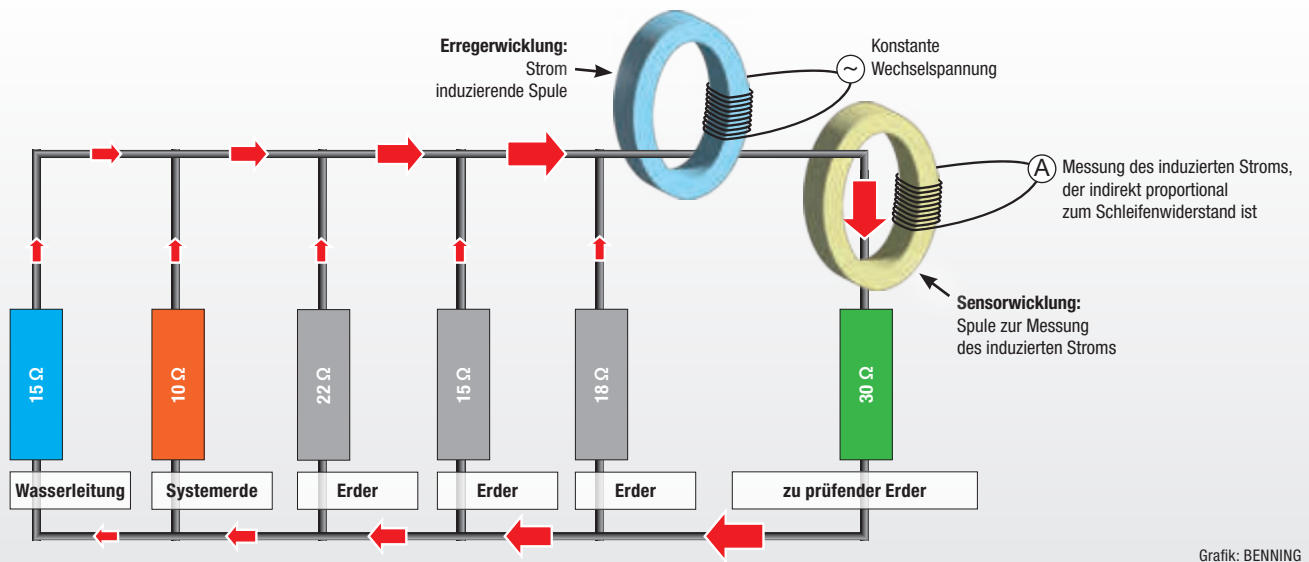
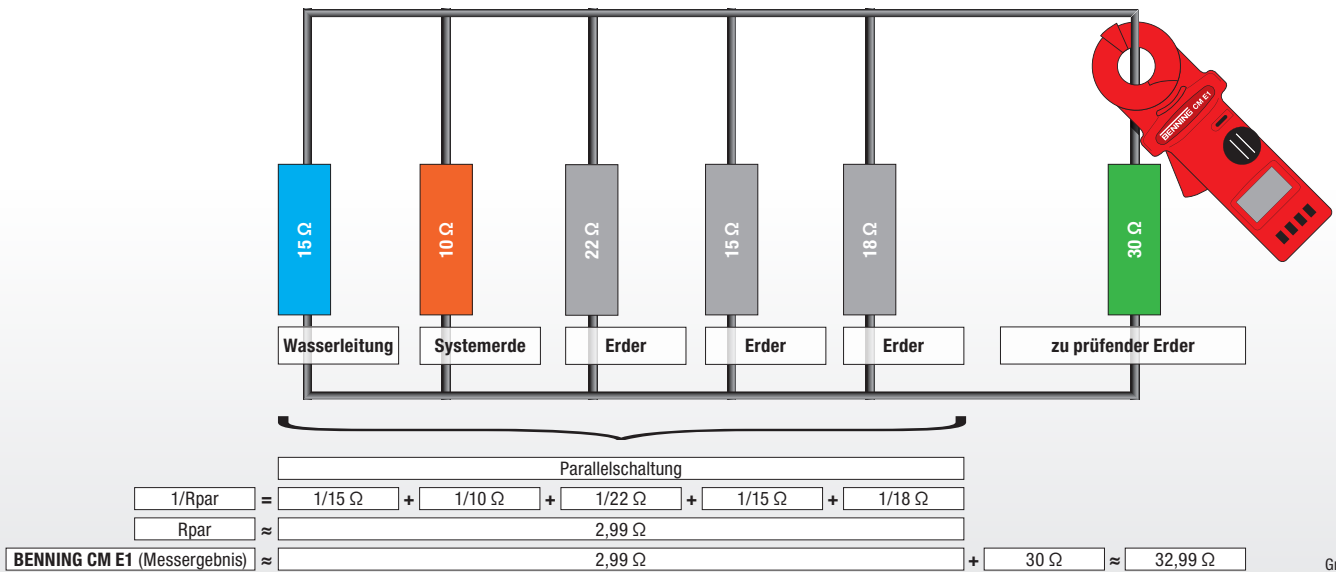

# Isolationswiderstandsmessgeräte

## Dem Isolations- und Erdungsfehler auf der Spur

### BENNING IT 101

#### Isolations- und Widerstandsmessgerät

- Messung des Isolationswiderstandes mit Prüfspannungen von 50 V, 100 V, 250 V, 500 V und 1000 V (VDE 0413-2)
- Bestimmung des Polarisationsindex (PI) und Absorptionsgrads (DAR)
- Grenzwerte für ISO-Messung anwählbar, grüne LED für Prüfung bestanden, rote LED für  $\Delta$  Prüf-/Fremdspannung
- Widerstandsmessung mit 200 mA Prüfstrom zur Prüfung von Schutzleiterverbindungen (VDE 0413-4) mit Messleitungs-Nullabgleich
- Schaltbare Prüfspitze zum Auslösen des Messvorgangs
- Interner Speicher für 100 Messwerte pro Messfunktion
- TRUE RMS Spannungsmessung mit Tiefpassfilter
- Inkl. Tasche, schaltbare Prüfspitze, Silikonmessleitungen, Magnetaufhänger, Krokodilklemmen, Gummiholster und Batterien (4 x AA)

### BENNING IT 100

#### Isolations- und Widerstandsmessgerät

- Messung des Isolationswiderstandes mit Prüfspannungen von 50 V, 100 V, 250 V, 500 V und 1000 V (VDE 0413-2)
- Bestimmung des Polarisationsindex (PI) und Absorptionsgrads (DAR)
- Selbstständige Verhinderung des Tests bei Gegenspannung
- Rote LED für  $\Delta$  Prüf-/Fremdspannung
- Widerstandsmessung mit 200 mA Prüfstrom zur Prüfung von Schutzleiterverbindungen (VDE 0413-4) mit Messleitungs-Nullabgleich
- Testfunktion zur Prüfung der internen Sicherung
- Kompakte und handliche Gehäuseausführung
- Inkl. Tasche, Messleitungs- und Messspitzensatz, Krokodilklemmen, Gummiholster und Batterien (4 x AA)



## Isolations- und Widerstandsmessgeräte

	BENNING IT 101	BENNING IT 100
Anzeigeumfang	4000 (beleuchtet) mit Bargraph	9999 (beleuchtet)
Niederohmwiderstand	0,01 $\Omega$ - 40 $\Omega$	0,01 $\Omega$ - 60 $\Omega$
Isolationswiderstand	50 k $\Omega$ - 20 G $\Omega$	300 k $\Omega$ - 20 G $\Omega$
Widerstand	0,01 $\Omega$ - 40 k $\Omega$	0,1 $\Omega$ - 600 k $\Omega$
Spannung (AC/DC)	0,1 V - 600 V AC TRUE RMS/DC	0,01 V - 1000 V
Zusatzfunktionen	Leckstromberechnung, Polarisationsindex (PI), Absorptionsgrad (DAR), automatische Entladefunktion, Nullabgleich der Messleitungen	Polarisationsindex (PI), Absorptionsgrad (DAR), automatische Entladefunktion, Nullabgleich der Messleitungen, integrierter Sicherungstest, Testverriegelung bei Gegenspannung
Messwertspeicher	500 Messergebnisse	-
Messverfahren	TRUE RMS	RMS
Messkategorie	CAT IV 600 V	CAT IV 600 V, CAT III 1000 V
Art.-Nr.	044033	044107
Empf. VK (€)*	525,30	399,00

## Keramiksicherungen

	Bezeichnung	Produktdaten	Art.-Nr.	Empf. VK (€)*
	315 mA Sicherungen VPE 10 Stück	Superflink (FF), Schaltvermögen 10 kA, Bemessungsspannung 1000 V, Abmessungen 6,3 x 32 mm	757213	70,80

Messbereichsangaben beziehen sich von höchster Auflösung bis Messbereichsendwert

\*Alle Preise verstehen sich als empfohlene Verkaufspreise zuzüglich MwSt.  
\*\*Abbildung ähnlich

**BENNING**

**PV 125**

PV-Installationstester

**PV 225**

PV-Installationstester  
und Kennlinienmessgerät



**NEU!**  
Verfügbar ab 2025/2026

**PV-Systeme bis 1500 V**  
sicher & einfach prüfen

**BENNING PV 125**

PV-Installationstester mit 1500 V (Uo/c),  
25 A (Is/c) und Riso-Messung

**BENNING PV 225**

PV-Installationstester wie PV 125  
und Kennlinienmessgerät

**BENNING SUN 3**

Einstrahlungs- und Temperaturmessgerät  
(Long Range)

**BENNING CM 3-PV**

Digital-Stromzangen-Multimeter  
mit 1500 V DC Messbereich



Dokumentations- und Protokollerstellung  
über BENNING Test Equipment Cloud  
(BTEC)



Bluetooth®-Schnittstelle  
für Datenaustausch



Over-the-Air (OTA) Schnittstelle  
für Firmware-Update



Long Range (LoRa) Funktechnologie  
mit Reichweiten bis zu 200 m



Höchste Messkategorie  
CAT IV 1000 V



Funkschnittstelle zur  
Betriebsstrommessung mit  
BENNING CM 3-PV



INFO

# Photovoltaik-Installationstester und Kennlinienmessgerät

Inbetriebnahme-, Wiederholungsprüfung und Kennlinienmessung von 1500 V PV-Anlagen

## BENNING PV 125, PV 225

### Photovoltaik-Installationstester für die Prüfung netzgekoppelter PV-Systeme bis 1500 V

- Normgerechte Prüfung gemäß DIN EN 62446-1 (VDE 0126-23-1) und DIN EN 62446-2 (VDE 0126-23-2) mit Prüfverfahren 1
- Leistungsstark – 1500 V (Uo/c), 25 A (Is/c) und RISO-Messung
- Einfach – AUTO-Prüfabläufe und manuelle Messungen
- Schnell – Prüfung in wenigen Sekunden

### Leistungsmerkmale

- Interner Messwertspeicher für 1.000 PV-Stränge organisiert über Objekt (10), Wechselrichter (10) und Strang (20)
- Datenaustausch, Prüfabläufe und Firmware-Updates mit allen gängigen Betriebssystemen (Windows, Mac, Android und iOS)
- Intuitives Farbdisplay, Navigations- und farbigen Funktionstasten
- Bluetooth®, OTA- und LoRa-Funkschnittstelle
- Manuelle Messungen zur Fehlersuche und Diagnostik
- Leistungsstarker Li-Polymer-Akkupack mit Ladeschale



## BENNING PV 225

### Photovoltaik-Installationstester und Kennlinienmessgerät

- Prüfung gemäß DIN EN 62446-1 (VDE 0126-23-1) und DIN EN 62446-2 (VDE 0126-23-2) mit Prüfverfahren 1 und 2
- Messung der Strom-Spannungs-Kennlinie (I-U) am Einsatzort gemäß DIN EN 61829 (VDE 0126-24) mit dynamischer Anzahl der Messpunkte

### Leistungsmerkmale

- Direkte Darstellung der I-U-Kennlinie über 3,5" Farbdisplay mit Messung von +/-, Uo/c, Is/c Umpp, Imp, FF und Füllfaktor (FF)
- Automatische Prüfabläufe zur Kennlinienmessung mit und ohne Isolationsprüfung (Riso)

### Dokumentation und Datenverwaltung

- Kompatibel mit BENNING Test Equipment Cloud (BTEC)
- Kostenloser Cloud-Zugang mit Basisumfang für die Dokumentation und weiteren optionalen Features



## Photovoltaik-Installationstester

	BENNING PV 125	BENNING PV 225
Anzeige	3,5" Farbdisplay	
Schutzleiterwiderstand (RPE)	0,05 Ω - 199 Ω	
Leerlaufspannung (Uo/c)	5,0 V - 1500 V DC	
Kurzschlussstrom (Is/c)	0,5 A - 25 A DC	
Isolationswiderstand (Riso)	0,05 MΩ - 300 MΩ (250/500/1000/1500 V)	
Automessung 1	Polarität, Uo/c, Is/c, Riso	
Automessung 2	RPE (2-polig), Riso (2-polig)	IU-Kennlinie (Umpp, Imp, FF)
Automessung 3	–	Automessung 1 + 2
Automessung 4 - 9	Benutzerdefiniert über BTEC App	
DC-Betriebsstrom/AC-Strom	0,1 A - 40 A (über BENNING CM 3-PV)	
DC-Betriebsleistung	0,50 kW - 40 kW (über BENNING CM 3-PV)	
Solare Einstrahlung	100 W/m² - 1500 W/m² (über BENNING SUN 3)	
PV-Modul-/Umgebungstemperatur	-30 °C - +125 °C (über SUN 3)	
Spannung (2-polig)	30 V - 440 V AC/DC	
Messwertspeicher/Schnittstellen	1000 PV Stränge/OTA, Bluetooth®, Funk (LoRa)	
Abmessungen/Gewicht	ca. 265 x 115 x 78 mm/1 kg	
Art. Nr.	10241491	10241492

## Lieferumfang

	BENNING PV 125	BENNING PV 225
Lieferumfang	Transporttasche, PV-Messleistungsset MC4 kompatibel (gelb/schwarz), 4 mm Messleistungsset mit Prüfspitze und Krokodilklemme (gelb/schwarz/rot), Li-Ionen-Akku (11,55 V, 2930 mAh), Ladeschale	

## Optionales Zubehör PV 125 und PV 225

	Art. Nr.
BENNING CM 3-PV Digital-Stromzangen-Multimeter	11001235
BENNING SUN 3 Einstrahlungs- und Temperaturmessgerät	11001143
Temperaturfühler (Saugnapf) für BENNING SUN 3	050424
PV-Modulhalterung für BENNING SUN 3	050425
40 m Messleitung BENNING TA 5	044039

### BENNING SUN 3

#### Einstrahlungs- und Temperaturmessgerät mit großer Reichweite durch LoRa-Funktechnologie (Long Range)

- Messung der solaren Einstrahlung ( $W/m^2$ ) über PV-Referenzzelle
- PV-Modultemperatur und Umgebungstemperatur ( $^{\circ}C$ )
- Digitaler Kompass und Neigungswinkelmesser
- Funkschnittstelle (LoRa) zum BENNING PV 125/PV 225 mit Speicherung der Einstrahlungs- und Temperaturwerte
- Integrierter Datenlogger für 5.000 Datensätze mit Echtzeituhr und Datum-/Zeitstempel
- USB-Schnittstelle für Datendownload
- Optionale PV-Modulhalterung und Saugnapf-Temperaturfühler



### BENNING CM 3-PV

#### TRUE RMS Digital-Stromzangen-Multimeter für PV-Anlagen mit 1500 V DC Systemspannung

- Sichere Spannungsmessung bis 1000 V AC/ 1500 V DC
- Höchste Messkategorie CAT IV 1000 V
- Gleich- und Wechselstrommessung bis 400 A AC/DC mit 10 mA Auflösung
- Funkschnittstelle (Cordless-Link) zum BENNING PV 125/PV 225 zur Betriebsstrommessung des PV-Strangs
- Präzise durch TRUE RMS Messverfahren
- Zuschaltbarer Tiefpassfilter (LPF, 1 kHz)
- Einschaltstrommessung (INRUSH)
- Messwert- (HOLD), Maximal-/ Minimalwertspeicher (MAX/MIN) und Nullabgleich (ZERO)
- LED-Messstellenbeleuchtung und gummierter Griffbereich



### Einstrahlungs- und Temperaturmessgerät

	BENNING SUN 3
Solare Einstrahlung	100 $W/m^2$ – 1500 $W/m^2$
PV-Modul-/Umgebungstemperatur	30 $^{\circ}C$ – +125 $^{\circ}C$
Kompasspeilung	0 $^{\circ}$ – 360 $^{\circ}$
Neigungswinkel (Dach-/Modulneigung)	0 $^{\circ}$ – 80 $^{\circ}$
Echtzeituhr	Datum-/Zeitstempel
Messwertspeicher für $W/m^2$ und $^{\circ}C$	5000 Datensätze
Schnittstelle/Funkreichweite (LoRa)	1 x USB/ca. 200 m bei freier Sicht
Abmessungen/Gewicht	150 x 80 x 33 mm/350 g
Lieferumfang	Tasche, Gummiholster, Modul- und Umgebungstemperatursensor, Batterien (2 x AA), USB-Kabel
Art.-Nr.	11001143

### Optionales Zubehör SUN 3

	Art. Nr.
Temperaturfühler Saugnapf	050424
PV-Modulhalterung SUN 3	050425

### Digital-Stromzangen-Multimeter

	BENNING CM 3-PV
Anzeigeumfang	4000 (beleuchtet)
Grundgenauigkeit	1,0 %
Spannung AC	1 mV - 1000 V
Spannung DC	1 mV - 1500 V
Strom AC	0,1 $\mu A$ - 400 $\mu A$ (Buchse), 10 mA - 400 A (Zange)
Strom DC	0,1 $\mu A$ - 400 $\mu A$ (Buchse), 10 mA - 400 A (Zange)
Widerstand	0,1 $\Omega$ - 40 M $\Omega$
Durchgang/Diode	• / •
Frequenz	0,001 Hz - 5 MHz
Kapazität	0,1 nF - 100 $\mu F$
Voltsensor	•
Filterfunktion	LPF (1 kHz)
Speicherfunktion	HOLD, MAX/MIN, INRUSH, ZERO
Messverfahren	TRUE RMS
Zangenöffnung	30 mm
Messkategorie	CAT IV 1000 V
Abmessungen/Gewicht	220 x 80 x 42 mm/270 g
Lieferumfang	Tasche, Messleitungen, Batterien (2 x AA)
Art.-Nr.	11001235

## BENNING Test Equipment Cloud (BTEC)

### BENNING Test Equipment Cloud (BTEC)

#### Prüfen neu gedacht

Die BENNING Test Equipment Cloud (BTEC) ist die neue und innovative Cloudlösung für Ihre zukünftigen Prüfaufgaben. Mit BTEC steht nun eine entsprechende Plattform zur Verfügung, mit der sich Prüfprozesse schlanker und effizienter gestalten lassen.

Bisher notwendige Arbeitsabläufe werden optimiert, administrative Prozesse signifikant vereinfacht und der Gesamtprozess somit deutlich effizienter.

- Managt Ihre komplette Prüftätigkeit im Bereich Geräteprüfung (DGUV Vorschrift 3) und Prüfung von PV-Anlagen
- Strukturiert Ihre Prüfaufgaben
- Optimiert die Datenverwaltung
- Flexibel und zukunftssicher
- Effizient, unkompliziert und schnell

### Bedarfsgerechte Cloud-Pakete

Mit unserer BENNING Test Equipment Cloud bieten wir Ihnen für jedes Anforderungsprofil ein passendes Leistungs-Paket.

Abhängig von Ihren Bedürfnissen, können Sie selbst über den benötigten Funktionsumfang, die Anzahl der Benutzer und die Anzahl der zu prüfenden Betriebsmittel/Objekte entscheiden. Dadurch ermöglichen wir für jeden Bedarf das optimale Preis-Leistungspaket, denn Sie wählen den Leistungsumfang, der am besten zu Ihnen passt!

### Kostenloser Cloud-Zugang **NEU!**

Für die schnelle und einfache Dokumentation Ihrer Prüfaufgaben bieten wir Ihnen zukünftig einen kostenlosen Cloud-Zugang mit Basisfunktionen an.



### Bleiben Sie unabhängig

Nutzen Sie die BENNING Test Equipment Cloud wo, wann und so oft Sie möchten auf allen gängigen Geräten:

- Android App für Smartphone und Tablet
- iOS App für Smartphone und Tablet
- Windows PC
- Apple Mac



### Weitere Informationen erhalten Sie in Kürze unter:

<https://btec-info.benning.de>

oder nutzen Sie gerne den QR-Code:



[btec-info.benning.de](https://btec-info.benning.de)

	Bezeichnung	Produktdaten	Art.-Nr.	Empf. VK (€)*	PV 125	PV 225	SUN 3	CM 3-PV	CM 10-PV	MM 10-PV
--	-------------	--------------	----------	---------------	--------	--------	-------	---------	----------	----------

### Werkzeugkoffer / Schutztasche

	<b>BENNING L-BOXX® 238</b> aus dem Sortimo®-System Abmessungen: 445 x 358 x 254 mm	Innovatives Klicksystem, in allen Transportlösungen von Sortimo® integrierbar, schnelle Sicherung mit Schloss, auch im Verbund mehrerer L-BOXX®en möglich, übersichtliches Aufbewahrungssystem, schlagfestes ABS-Gehäuse.	10236016	<b>84,10</b>	•	•	•	•	•	•
	<b>Bereitschaftstasche Größe S</b> Abmessungen: 220 x 110 x 50 mm	Rückseitig mit Gürtelschlaufe, aus strapazierfähigem Nylongewebe	010912	<b>17,40</b>			•			•

### Messzubehör

	<b>BENNING TA 1</b> Krokodilklemmen, 2-teilig	Ø 4 mm Stecktechnik, rot/schwarz, CAT III 1000 V	044124	<b>14,30</b>				•	•	•
	<b>BENNING TA 2</b> Messleitungsset, 6-teilig	Ø 4 mm Stecktechnik, rot/schwarz, inkl. Messleitungen (Silikon) CAT III 1000 V, Prüfspitzen (Ø 4 mm Messspitze) CAT II 1000 V, Krokodilklemmen CAT III 1000 V	044125	<b>41,70</b>				•	•	•
	<b>BENNING TA 3</b> Messleitungsset, 8-teilig	Ø 4 mm Stecktechnik, rot/schwarz, CAT III 1000 V, inkl. Messleitungen (Silikon), Prüfspitzen (schlank), Klauengreifern, Krokodilklemmen	044126	<b>63,40</b>				•	•	•
	<b>BENNING TA 5</b> 40 m Messleitung	Mit praktischem Aufwickler und Handschlaufe, zur Messung von Schutz- und Potentialausgleichsleiter, Querschnitt 0,75 mm², Anschluss Ø 4 mm Prüfbuchse/-stecker	044039	<b>210,70</b>	•	•				
	<b>BENNING TA PV (4 mm)</b> Messadapter mit 4 mm Messspitzen	Zur Spannungsmessung bis 1500 V AC/ 2000 V DC. CAT III 1000 V, CAT IV 600 V (mit Aufsteckkappe), CAT II 1000 V AC/1500 V DC (ohne Aufsteckkappe). L = 1,40 m. Inkl. Aufsteckkappen CAT III/ IV (im Lieferumfang CM/MM 10-PV enthalten)	10217846	<b>46,50</b>					•	•
	<b>BENNING TA PV (PV-Stecker)</b> Messadapter mit PV-Steckverbinder	Zur Spannungsmessung bis 2000 V DC. Zur direkten Kontaktierung an PV-Generatoren mit PV-Steckverbinder. L = 1,40 m	10231740	<b>43,80</b>					•	•

### Zubehöreprüfung zum BENNING SUN 2 / SUN 3

	<b>Temperaturfühler</b> mit Saugnapf	Zur Befestigung des Modul-Temperaturfühlers an der Modulrückseite. Ausführung Anlegefühler. Länge der Zuleitung 2 m	050424	<b>116,90</b>				•		
	<b>PV-Modulhalterung</b>	Zur sicheren Befestigung des SUN 2 / SUN 3 am PV-Modul	050425	<b>87,40</b>				•		

\*Alle Preise verstehen sich als empfohlene Verkaufspreise zuzüglich MwSt.  
\*\*Abbildung ähnlich

# Photovoltaik-Installationstester

## Inbetriebnahme-, Wiederholungsprüfung und Kennlinienmessung von PV-Anlagen

### BENNING PV 1-1+, PV 2

#### Photovoltaik-Installationstester für die Prüfung netzgekoppelter PV-Systeme

- Normgerechte Prüfung gemäß DIN EN 62446 (VDE 0126-23)
- Einfach – Bedienung über Tasten mit AUTO-Prüfablauf
- Schnell – Prüfung in wenigen Sekunden
- Sicher – Kontaktierung über PV-Steckverbinder

#### Leistungsmerkmale

- Automatischer Prüfablauf für Uo/c, Is/c und Riso
- Isolationsmessung mit 250 V, 500 V und 1000 V Prüfspannung
- Messwertspeicher mit Echtzeituhr (Datum-/Zeitstempel)
- Funkanbindung zum BENNING SUN 2 (Einstrahlung/Temperatur)
- USB-Schnittstelle und Downloadsoftware BENNING SOLAR Datalogger

### BENNING PV 2 **Abverkauft!**

#### Photovoltaik-Installationstester und Kennlinienmessgerät

- Normgerechte Prüfung gemäß DIN EN 62446 (VDE 0126-23) und DIN EN 61829 (VDE 0126-24) zum Nachweis der Leistungsdaten
- Messung der Strom-Spannungs-Kennlinie (I-U) und Leistungskennlinie (P-U)
- Anzeige von Umpp, Impv und Füllfaktor (FF)

#### Leistungsmerkmale

- Automatische Prüfabläufe für Kennlinienmessung und Riso-Prüfung
- Separate Riso-Messung über 4 mm Messleitungen
- Optionale PC-Software BENNING SOLAR Manager zur Prüfberichtserstellung und Kennliniendokumentation
- Kostenlose App BENNING PV Link (Android-Gerät mit NFC erforderlich)



Leistungs-optimiert für moderne PV-Module neuester Zelltechnologie



### Photovoltaik-Installationstester

	BENNING PV 1-1+	BENNING PV 2
Anzeige	Grafikdisplay (beleuchtet)	
Schutzleiterwiderstand (RPE)	0,05 Ω – 199 Ω	
Leerlaufspannung (Uo/c)	5 V – 1000 V DC	
Kurzschlussstrom (Is/c)	0,5 A – 15 A DC	
Isolationswiderstand (Riso)	0,05 MΩ – 199 MΩ (250/500/1000 V)	
Isolationswiderstand (2-polig)	–	0,05 MΩ – 300 MΩ
Automessung 1	+/-, Uo/s, Is/c, Riso	+/-, Uo/s, Is/c, Riso
Automessung 2	–	Kennlinie (I-U, P-U)
Automessung 3	–	Messung 1 + 2
DC-Strangstrom/AC-Strom	0,2 A – 40 A DC/AC (über BENNING CC 3)	
Solare Einstrahlung	100 W/m <sup>2</sup> – 1250 W/m <sup>2</sup> (über BENNING SUN 2)	
PV-Modul-/Umgebungstemperatur	-30 °C – +125 °C (über BENNING SUN 2)	
Spannung (2 polig)	30 V – 440 V AC/DC	
Messwertspeicher	200	999
Schnittstellen	USB/Funk	USB/Funk/NFC
Abmessungen	270 x 115 x 80 mm	270 x 115 x 55 mm
Gewicht	1,2 kg	1 kg
Art.-Nr.	05042101	050422
Empf. VK (€)*	<b>1.798,50</b>	<b>1.922,40</b>

### Lieferumfang

	BENNING PV 1-1+	BENNING PV 2
Lieferumfang	Transporttasche, Mess-/MC4-/Sunclix-Messleitungen, Batterien (6 x AA), Krokoklemmen, Downloadsoftware, Mini-USB-Kabel	
	Trageriem	Demoversion PC-Software BENNING SOLAR Manager

### SET-Angebote

	BENNING PV 1-1+ Set	BENNING PV 2 Set
Inhalt	BENNING PV 1-1+, BENNING SUN 2	BENNING PV 2, BENNING SUN 2, PC-Software BENNING SOLAR Manager, Umhängetasche PV 2
Art.-Nr.	10237708	050427
Empf. VK (€)*	2.311,90 <b>2.196,30</b>	2.767,50 <b>2.468,90</b>

### Optionales Zubehör

	Art.-Nr.	Empf. VK (€)*
PC-Software BENNING SOLAR Manager Freischaltcode für Einzelplatz-Lizenz (siehe Seite 43)	050423	<b>261,50</b>
Umhängetasche PV 2 ermöglicht ein handfreies Arbeiten	050426	<b>70,20</b>

Messbereichsangaben beziehen sich von höchster Auflösung bis Messbereichsendwert.  
\*Alle Preise verstehen sich als empfohlene Verkaufspreise zuzüglich MwSt.

### BENNING SUN 2 Einstrahlungs- und Temperaturmessgerät

- Messung der solaren Einstrahlung ( $W/m^2$ ) über PV-Referenzzelle
- PV-Modultemperatur und Umgebungstemperatur ( $^{\circ}C$ )
- Digitaler Kompass und Neigungswinkelmesser
- Bei Funkübertragung (433 MHz) zu BENNING PV 1-1+/PV 2 werden die aktuellen Einstrahlungs- und Temperaturwerte zum Messergebnis gespeichert
- Datenlogger (5000 Datensätze), bestehend aus solare Einstrahlung und Modul-/Umgebungstemperatur
- Integrierte Echtzeituhr mit Datum-/Zeitstempel
- USB-Schnittstelle und Download-Software zur Prüfprotokollerstellung in MS Excel<sup>®</sup>

### BENNING SOLAR Manager PC-Software (Windows<sup>®</sup>)

- Dokumentation der I-U- und P-U-Kennlinien des BENNING PV 2
- STC-Berechnung/Kennlinienvergleich über integrierte Moduldatenbank
- Demoversion als Download für 14 Tage kostenlos nutzbar

### App BENNING PV Link

- Kennliniendarstellung über Android-Gerät mit NFC-Schnittstelle
- STC-Kennlinienvergleich über integrierte PV-Moduldatenbank
- Kostenlos im Android Playstore für BENNING PV 2 verfügbar

### BENNING SOLAR Datalogger Download-Software

- Download der Messwerte aus BENNING PV 1-1+/PV 2 im csv-Format
- Weiterverarbeitung der Messwerte in MS Excel<sup>®</sup> möglich



Solare Einstrahlung, Neigungswinkel und Kompasspeilung

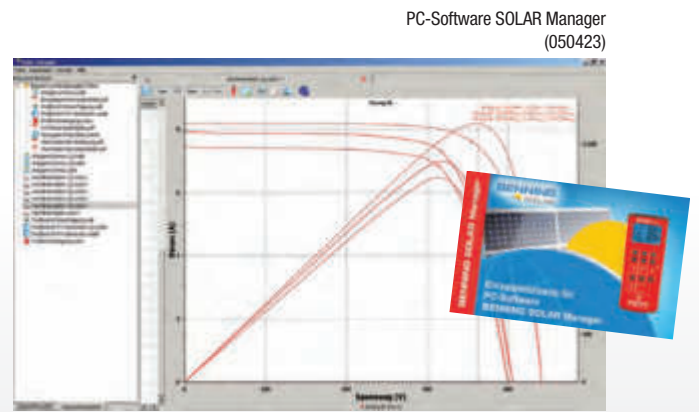

App BENNING PV Link



### Einstrahlungs- und Temperaturmessgerät

	BENNING SUN 2
Solare Einstrahlung	100 $W/m^2$ – 1250 $W/m^2$
PV-Modul-/Umgebungstemperatur	-30 $^{\circ}C$ – +125 $^{\circ}C$
Kompasspeilung	0° – 360°
Neigungswinkel (Dach-/Modulneigung)	0° – 80°
Echtzeituhr	Datum-/Zeitstempel
Messwertspeicher für $W/m^2$ und $^{\circ}C$	5000 Datensätze
Schnittstelle/Funkreichweite	1 x USB/ca. 30 m bei freier Sicht
Abmessungen/Gewicht	150 x 80 x 33 mm/350 g
Lieferumfang	Tasche, Gummiholster, Modul- und Umgebungstemperatursensor, Batterien (2 x AA), USB-Kabel, Downloadsoftware
Art.-Nr.	050420
Empf. VK (€)*	513,40

Messbereichsangaben beziehen sich von höchster Auflösung bis Messbereichsendwert.

### Zubehörempfehlung

	Art. Nr.	BENNING PV 1-1+	BENNING PV 2
BENNING SUN 2	050420	empfohlen	erforderlich zur Kennlinienmessung
PC-Software BENNING SOLAR Manager	050423	–	erforderlich zur Dokumentation
Temperaturfühler (Saugnapf) (SUN 2) (siehe Seite 41)	050424	empfohlen	empfohlen
PV-Modulhalterung (SUN 2) (siehe Seite 41)	050425	empfohlen	empfohlen
AC/DC Stromzangenadapter BENNING CC 3 (siehe Seite 75)	044038	empfohlen	empfohlen
40 m Messleitung BENNING TA 5 (siehe Seite 41)	044039	empfohlen	empfohlen
Download-Software BENNING SOLAR Datalogger	kostenlos	Messwertdownload im csv-Format	Messwertdownload im csv-Format
App BENNING PV Link zur Kennliniendarstellung	kostenlos	-	Android-Gerät mit NFC erforderlich

\*Alle Preise verstehen sich als empfohlene Verkaufspreise zuzüglich MwSt.

# TRUE RMS Digital-Stromzangen- und Digital-Multimeter

Sichere Spannungsmessung bis 1500 V AC/ 2000 V DC über BENNING TA PV

## BENNING CM 10-PV

### Digital-Stromzangen-Multimeter für Photovoltaikanlagen und Anwendungen mit hohen Systemspannungen

- Strommessung bis 600 A AC/DC mit max. 10 mA Auflösung
- Mikroampere- und Temperaturmessbereich für HLK-Technik
- INRUSH-Funktion zur Messung von Einschaltströmen
- Messeingang für flexiblen Stromwandler BENNING CFlex 1
- Griffiges und bruchfestes SoftGrip-Gehäuse

## BENNING MM 10-PV

### Digital-Multimeter für Photovoltaikanlagen und Anwendungen mit hohen Systemspannungen

- Universell einsetzbar mit 10 A Strommessbereich
- LC-Display mit Bargraphanzeige zur Messtrendermittlung
- Gummiholster mit integriertem Magnetaufhänger
- Kompakte Bauform zur Einhandbedienung

### Gemeinsame Leistungsmerkmale BENNING CM 10-PV, MM 10-PV

- Sichere Spannungsmessung bis 1500 V AC/ 2000 V DC über TA PV
- Datenlogger-, Speicherfunktion und Bluetooth®-Low Energy 4.0-Schnittstelle
- App BENNING MM-CM Link zum Download, Speichern und Teilen von Messwerten via Smartphone/Tablet
- Tiefpassfilter (HFR) für Messungen an getakteten Motorantrieben
- Voltsensor zur berührungslosen Phasen-/ Kabelbruchprüfung (rote LED)
- Durchgangs- und einpolige Phasenprüfung über Summer und rote LED
- Lieferung inkl. Tasche, Batterien (2 x AA), Messleitungen, Messadapter TA PV, Krokodilklemmen und Drahttemperaturfühler



## TRUE RMS Digital-Stromzangen-/ Multimeter

	BENNING CM 10-PV	BENNING MM 10-PV
Anzeigebereich	6000 (beleuchtet)	6000 (beleuchtet) mit Bargraph
Grundgenauigkeit	1,0 %	0,5 %
Spannung AC	0,1 V - 1000 V (1500 V über TA PV)	0,1 mV - 1000 V (1500 V über TA PV)
Spannung DC	0,1 mV - 1000 V (2000 V über TA PV)	0,1 mV - 1000 V (2000 V über TA PV)
Strom AC	0,1 µA - 4000 µA, 10 mA - 600 A	1 mA - 10 A
Strom DC	0,1 µA - 4000 µA, 10 mA - 600 A	1 mA - 10 A
Widerstand	0,1 Ω - 600 kΩ	0,01 Ω - 40 MΩ
Durchgang/Diode	• / •	• / •
Frequenz	1 Hz - 10 kHz	1 Hz - 100 kHz
Kapazität	0,1 µF - 1 mF	1 nF - 10 mF
Temperatur	-40 °C bis 400 °C	-40 °C bis 400 °C
Voltensor	•	•
Schnittstelle	Bluetooth®	Bluetooth®
Software	App (IOS, Android)	App (IOS, Android)
Filterfunktion	HFR (800 Hz)	HFR-Filter (800 Hz)
Speicherfunktion	HOLD, MIN/MAX, INRUSH, ZERO	HOLD, MAX/MIN, REL, SAVE
Dataloggerfunktion	4000 Messwerte (Intervall: 1 s - 60 s)	4000 Messwerte (Intervall: 1 s - 60 s)
Messverfahren	TRUE RMS	TRUE RMS
Zangenöffnung	37 mm	-
Messkategorie	CAT IV 600 V	CAT IV 600 V
Art.-Nr.	044683	044089
Empf. VK (€) *	453,00	338,00

Weiteres Zubehör auf Seite 41, 66, 76

Messbereichsangaben beziehen sich von höchster Auflösung bis Messbereichsendwert.  
\*Alle Preise verstehen sich als empfohlene Verkaufspreise zuzüglich MwSt.

**BENNING**

## PV-S 1500

PV-Kurzschlusschalter für  
1500 V PV-Anlagen



Empfohlener Verkaufspreis

**349,00 €**

Preis versteht sich zzgl. MwSt.  
Art.-Nr.: 11002374

## PV 1000 Set

PV-Set zur Inbetriebnahme und  
Wiederholungsprüfung von PV-Anlagen



Empfohlener Verkaufspreis

**949,00 €**

Preis versteht sich zzgl. MwSt.  
Art.-Nr.: 11002373

**NEU!**  
Verfügbar ab Q3 2025

**Kurzschlussströme**  
an PV Anlagen bis **1500 V**  
sicher & zuverlässig schalten

### **BENNING PV-S 1500**

PV-Kurzschlusschalter für 1500 V PV-Systeme zur Messung der Leerlaufspannung ( $U_0/c$ ), des Kurzschlussstroms ( $I_s/c$ ) und des Isolationswiderstands ( $R_{iso}$ )

### **BENNING CM 3-PV**

TRUE RMS Digital-Stromzangen-Multimeter mit 1500 V DC Messbereich

### **BENNING IT 100**

Isolationswiderstand- und Niederohmmessgerät

### **BENNING L-Boxx® 136**

Transportkoffer zur praktischen und sicheren Aufbewahrung

# Kurzschlusschalter für PV-Anlagen bis 1500 V, Set für PV-Anlagen

## Inbetriebnahme- und Wiederholungsprüfung von PV-Anlagen

46

### BENNING PV-S 1500

#### Kurzschlusschalter für 1500 V PV-Systeme

- Leerlaufspannung ( $U_0/c$ ) bis 1500 V über 4 mm Sicherheitsbuchsen messbar
- Kurzschlussströme ( $I_s/c$ ) bis 23 A (@ 1500 V) sicher schalten, messbar über Kurzschlussbrücke und Strommesszange
- Isolationswiderstand bei Kurzschluss und im Leerlauf des PV-Strangs messbar

#### Leistungsmerkmale

- Robustes Gehäusematerial aus Polycarbonat
- Verriegelbare Aus-Stellung gegen unbefugtes Bedienen
- Anschluss des PV-Strangs über MC4 kompatible Steckverbinder
- 4 mm Sicherheitsbuchsen zur Messung der Leerlaufspannung und des Isolationswiderstands
- Kurzschlussbrücke mit MC4 kompatiblen Steckverbindern



### BENNING PV 1000 SET

#### zur Inbetriebnahme- und Wiederholungsprüfung von PV Anlagen bis 1000 V

- Prüfung gemäß DIN EN 62446-1 (VDE 0126-23-1) und DIN EN 62446-2 (VDE 0126-23-2) mit Prüfverfahren 1
- Leerlaufspannung ( $U_0/c$ ) bis 1500 V DC über BENNING CM 3-PV
- Kurzschlussstrom ( $I_s/c$ ) bis 23 A (1500 V) über BENNING CM 3-PV
- Isolationswiderstand ( $R_{iso}$ ) mit Prüfspannung 500 V/1000 V über BENNING IT 100
- Niederohmmessung ( $R_{PE}$ ) mit 200 mA Prüfstrom über BENNING IT 100

#### Lieferumfang

- BENNING CM 3-PV (Spannung bis 1000 V/1500 V AC/DC, Strom bis 400 A AC/DC, Widerstand, Frequenz, Kapazität, Durchgang, Diode)
- BENNING IT 100 (Spannung bis 1000 V AC/DC, Isolationswiderstand mit 500 V/1000 V Prüfspannung, Niederohmwiderrstand mit 200 mA Prüfstrom)
- BENNING PV-S 1500 Kurzschlusschalter für 1500 V Systeme
- BENNING L-Boxx 136 mit vorkonfektionierter Schaumstoffeinlage



### PV-Kurzschlusschalter

	BENNING PV-S 1500
Systemspannung	Max. 1500 V DC
Schaltstrom	Max. 23 A @ 1500 V DC
Messkategorie	CAT IV 1000 V, CAT III 1500 V
Leerlaufspannung ( $U_0/c$ )	über 4 mm Sicherheitsbuchsen
Kurzschlussstrom ( $I_s/c$ )	über Kurzschlussbrücke MC4 kompatibel
Isolationswiderstand ( $R_{iso}$ )	über 4 mm Sicherheitsbuchsen
Sicherheitsstandard	IEC / DIN EN 60947-3 (VDE 0660-107)
PV-Steckverbinder	MC4 kompatibel
Material	Polycarbonat
Abmessungen/Gewicht	179 x 94 x 82 mm/ 700 g
Lieferumfang	PV-Kurzschlusschalter, Kurzschlussbrücke MC4 kompatibel
Art.-Nr.	11002374
Empf. VK (€)*	349,00

### SET-Angebot **TIPP!**

	Art. Nr.	Empf. VK (€)*
BENNING PV 1000 SET		
BENNING PV-S 1500	11002374	349,00
BENNING IT 100 (siehe Seite 36)	044107	399,00
BENNING CM 3-PV (siehe Seite 39)	11001235	199,30
BENNING L-Boxx® 136	10236015	76,70
Schaumstoff für L-Boxx® 136	(vorkonfektioniert)	30,50
<b>Summe Einzelpreise</b>		<b>1.054,50</b>
<b>BENNING PV 1000 SET</b>	<b>11002373</b>	<b>949,00</b>

**BENNING**

**TC 30**

Wärmebildkamera

**NEU!**

Empfohlener Verkaufspreis

**579,<sup>80</sup> €**

Preis versteht sich zzgl. MwSt.  
Art.-Nr.: 050530

# Hotspots und Coldspots einfach identifizieren

## Wärmebildkamera im Taschenformat

- Aufzeichnung von Wärmebildern/-videos und optische Bilder
- Temperaturmessbereich: -20 °C - 400 °C
- Thermische Auflösung: 256 x 192 Punkte (49.152 Punkte)
- Thermische Empfindlichkeit: < 0,04 °C (40 mK)
- Präzise Darstellung von Temperaturdifferenzen
- 5 Bildmodi (Thermisch, Fusion, Optisch, Bild-in-Bild, Mischung) und 8 Farbpaletten zur Darstellung des Wärmebildes
- 8 MP Kamera mit 4-fach Digitalzoom
- Alarmfunktion bei hoher Temperatur
- Integrierter 16 GB Flashspeicher
- 3,5" (8,9 cm) Farb-LCD-Touchscreen
- Datenübertragung zum PC über USB Typ C
- WLAN und Geräte-Hotspot für mobile Endgeräte



INFO

# Wärmebildkamera im Taschenformat

Mit 16 GB Speicher für Bilder und Videos, WLAN, PC-Software und App

## BENNING TC 30 Wärmebildkamera

- Aufzeichnung von Wärmebildern/-videos und optische Bilder
- Präzise Messung im Bereich -20 °C - 400 °C
- Hohe Bildqualität über 49.152 Temperaturmesspunkte
- 5 Bildmodi (Thermisch, Fusion, Optisch, Bild-in-Bild, Mischung) und 8 Farbpaletten (Eisen, Regenbogen, Regen, Weiß-/Schwarzglühend, ...) zur Wärmebilddarstellung
- Integrierte 8 MP Kamera mit 4-fach Digitalzoom
- Automatische Erkennung von Hotspots und Coldspots
- 3 Erfassungsarten: Einzelbild, Geplante Aufnahme (Zeitintervall: 1 s - 60 s) und Fortlaufend (1 - 9 Bilder)
- Alarmfunktion bei hoher Temperatur (optisch/akustisch)
- Makromodus für elektronische Schaltkreise und kleine Objekte (Makro-Objektiv erforderlich)
- Kompaktes Design und intuitive Bedienung

## PC-Software BENNING TC Analyser

- Zur Analyse und Dokumentation der aufgenommenen Wärmebilddaten
- Diverse Messwerkzeuge zur Temperaturmessung (Punkt, Linie, Fläche, Delta, ...), 5 Bildmodi, 16 Farbpaletten und Temperaturverteilungsdiagramme, erleichtern das Auffinden von Problemstellen
- Datenübertragung über USB Kabel Typ C - Typ A
- Kostenloser Download und Updates

## App BENNING TC-Image Link

- Ermöglicht die Live-Ansicht, Download, Analyse und Speicherung der Wärmebilddaten auf dem mobilen Endgerät
- Teilen Sie Berichte und Wärmebilder einfach und direkt vom Aufnahmeort mit den verantwortlichen Personen und Stellen
- Datenübertragung über Geräte-Hotspot und WLAN



App BENNING TC-Link

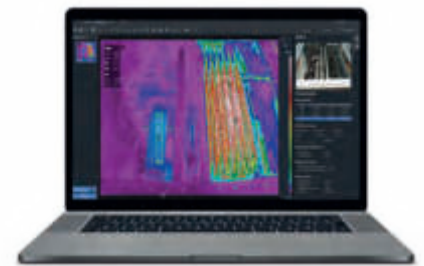

PC-Software BENNING TC Analyser



Lieferumfang TC 30



Makro-Objektiv (10237623)

## Wärmebildkamera

	BENNING TC 30
Anzeige	3,5" Farb-Touchscreen (640 x 480 Punkte)
Messbereich / Genauigkeit	-20 °C bis 400 °C / ± (2 °C oder 2 % v. M.)
Radiometrische Wärmebildauflösung	256 x 192 (49.152 Punkte)
Thermische Empfindlichkeit (NETD)	< 0,04 °C (40 mK) @ 25 °C
Bildwiederholfrequenz	25 Hz
Optische Bildauflösung	2 MP, 5 MP und 8 MP
Automatische Messungen	MAX-, MIN-, CENTER-Temperatur Einzelbild, Fortlaufend (1 - 9 Bilder), Geplante Aufnahme (Intervall: 1 s - 60 s)
Erfassungsmodus	Über USB-Kabel per UVC-Protokoll
Gerätedisplay auf PC spiegeln	
Akku / Ladung	Li-Ionen Batterie / Ladegerät USB Typ C
Flashspeicher / Dateiformat	16 GB / radiometrisches JPEG (Bilder), MP4 (Videos)
Speicherkapazität	Max. 60.000 Bilder oder 54 h Videos
Schnittstellen	USB Typ C, WLAN, Geräte-Hotspot
Schutzart / Falltesthöhe	IP 54 (Staub-/Spritzwasserschutz) / 2 m
Abmessungen / Gewicht	144 x 25 x 85 mm / 210 g
Art.-Nr.	050530
Empf. VK (€)*	579,80

## Lieferumfang

	BENNING TC 30
Lieferumfang	Schutztasche, Handschlaufe, Ladegerät mit USB-Typ C Verbindungskabel, PC-Software BENNING TC Analyser als Downloadlink, Li-Ionen-Batterie (eingebaut)

## Optionales Zubehör

	Art.-Nr.	Empf.VK (€)*
Makro-Objektiv befestigtes Objektiv klappbar und über Magneten fixierbar	10237623	129,90

\*Alle Preise verstehen sich als empfohlene Verkaufspreise zuzüglich MwSt.

# BENNING

## TC 20

Wärmebildkamera

NEU!

Empfohlener Verkaufspreis

**259,<sup>40</sup> €**

Preis versteht sich zzgl. MwSt.  
Art.-Nr.: 050520

## Leistungsstarke Thermographie erstaunlich erschwinglich

### Wärmebildkamera mit zwei Kameras

- Aufzeichnung von Wärmebildern, optischen und fusionierten Bildern
- Temperaturmessbereich: -20 °C bis +550 °C
- Thermische Auflösung: 96 x 96 (9.216 Messpunkte)
- Hochskalierte Auflösung: 240 x 240 (57.600 Messpunkte) über Enhanced IR-Bildoptimierungstechnologie
- Thermische Empfindlichkeit: < 0,05 °C (50 mK)
- 3 Bildmodi (Thermisch, Fusion und Optisch) und 7 Farbpaletten
- Optische Kamera mit 640 x 480 Bildpunkte
- Alarmfunktion bei hoher Temperatur
- 2,4" (6,1 cm) Farb-LCD-Screen
- Integrierter 4 GB Flashspeicher für 30.000 Bilder
- Li-Ionen Akku und USB Typ C Schnittstelle



INFO

# Wärmebildkamera in Pistolenform

Mit 4 GB Speicher, USB Typ C Schnittstelle und PC-Software

## BENNING TC 20

### Wärmebildkamera mit 2 Kameras

- Aufzeichnung von Wärmebildern, optischen und fusionierten Bildern
- Präzise Messung im Bereich: -20 °C bis +550 °C
- Thermische Auflösung: 96 x 96 (9216 Messpunkte)
- Hochskalierte Auflösung: 240 x 240 (57.600 Punkte) über Enhanced IR-Bildoptimierungstechnologie
- 3 Bildmodi (Thermisch, Fusion, Optisch) und 7 Farbpaletten zur Darstellung des Wärmebildes
- Hohe Bildrate von 25 Hz für die flüssige und ruckelfreie Darstellung von Wärmebildern
- Automatische Messung von Hotspot (Max-), Coldspot (Min-) und Centerspot (Bildmittentemperatur)
- Optische Kamera mit 640 x 480 Bildpunkten für mehr Detailinformation und Zuordnung des Wärmebildes
- Weitwinkelobjektiv (50° x 50°) zur Erfassung großer Bereiche
- Kompakte Pistolenform und intuitive Bedienung

### Praxisgerecht, effizient und robust

- Fusionierte Aufnahmen aus Wärmebild und optischem Bild für mehr Details und Konturschärfe
- Laserstrahl zur schnellen Anvisierung des Zielobjekts
- Einzelaufnahme und geplante Aufnahme mit einstellbarem Zeitintervall (hh.mm.ss) sowie Bildanzahl
- Alarmfunktion bei hoher Temperatur
- Leistungsstarker Li-Ionen Akku (3.350 mAh) mit bis zu 8 Stunden kontinuierlicher Laufzeit

### PC-Software BENNING TC Analyser

- Zur Analyse und Dokumentation der aufgenommenen Wärmebilddaten
- Diverse Messwerkzeuge zur Temperaturmessung (Punkt, Linie, Fläche, Delta, ...), 5 Bildmodi, 16 Farbpaletten und Temperaturverteilungsdiagramme, erleichtern das Auffinden von Problemstellen
- Datenübertragung über USB Kabel Typ C - Typ A
- Kostenloser Download und Updates



Lieferumfang

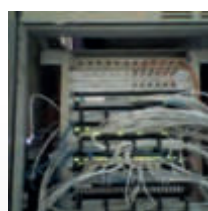

Optisches Bild

#### Automatischer Spot-Tracker

Center Spot

Hot Spot

Cold Spot

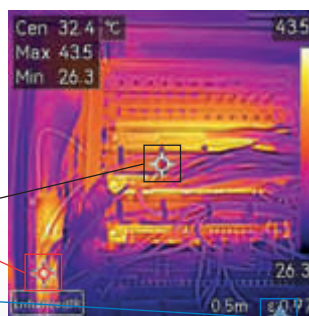

Fusion mit Enhanced IR-Technologie  
240 x 240 Punkte

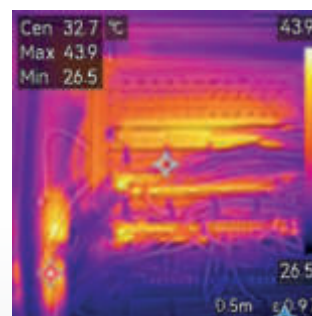

Fusion mit Original-Auflösung  
96 x 96 Punkte

7 Farbpaletten zur Wärmebilddarstellung:

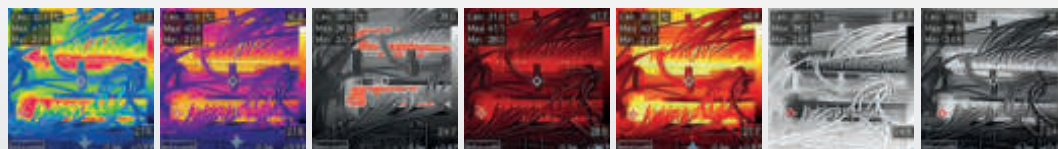

Regenbogen

Eisen

Übertemperatur

Rot

Fusion

Schwarzglühend

Weißglühend

## Wärmebildkamera

	BENNING TC 20
Anzeige	2,4" Farb-LCD-Screen (240 x 320 Punkte)
Messbereich / Genauigkeit	-20 °C bis 550 °C / ± (2 °C oder 2 %)
Radiometrische Wärmebildauflösung	96 x 96 (9.216 Punkte)
Enhanced-IR Wärmebildauflösung	240 x 240 (57.600 Punkte)
Thermische Empfindlichkeit (NEDT)	< 0,05 °C (50 mK) @ 25 °C
Bildwiederholfrequenz	25 Hz
Optische Bildauflösung / IFOV-Wert	0,3 MP (640 x 480 Punkte) / 8,89 mrad
Automatische Messungen	MAX-, MIN-, CENTER-Temperatur
Erfassungsmodus	Einzelbild, Geplante Aufnahme mit Zeitintervall (hh:mm:ss) und Bildanzahl
Gerätedisplay auf PC spiegeln	Über USB-Kabel per UVC-Protokoll
Akku / Ladung	Li-Ionen Batterie 3350 mAh / USB Typ C
Flashspeicher / Dateiformat	4 GB / radiometrisches JPEG
Speicherkapazität	Ca. 30.000 Bilder
Schnittstellen	USB Typ C
Schutzart / Falltesthöhe	IP 54 (Staub-/Spritzwasserschutz) / 2 m
Abmessungen / Gewicht	196 x 78 x 59 mm / 290 g
Art.-Nr.	050520
Empf. VK (€)*	259,40

## Enhanced IR-Bildoptimierungstechnologie

### Hochskalierte thermische Auflösung

Die hohe Bildwiederholfrequenz von 25 Hz ermöglicht die Hochskalierung der thermischen Auflösung (Infrarotauflösung) auf das 6-fache. Das Ergebnis zeigt sich in einer verbesserten thermischen Sichtbarkeit, verbunden mit einer höheren Bildqualität in der Live-Ansicht und den gespeicherten Wärmebilddaten.

### Lieferumfang

	BENNING TC 20
Lieferumfang	Handschlaufe, USB-Typ C Verbindungskabel, PC-Software BENNING TC Analyser als Downloadlink und Kurzanleitung

### Optionales Zubehör

	Art.-Nr.	Empf. VK (€)*
Bereitschaftstasche S mit Gürtelschlaufe, 220 x 110 x 50 mm	010912	17,40

\*Alle Preise verstehen sich als empfohlene Verkaufspreise zuzüglich MwSt.

## Spannungsprüfer und Durchgangsprüfer

### *Steckdosentester und Drehfeldrichtungsanzeiger*

- DUSPOL® Spannungsprüfer – das Original seit 1948
- PROFIPOL®+ Spannungsprüfer – ein Plus an Funktionen
- BENNING CM 1-4 multifunktionales Prüfgerät mit Digital- und LED-Stufenanzeige
- DUTEST® pro Durchgangs- und Leitungsprüfer mit LED-Taschenlampe
- BENNING SDT 1 Steckdosentester
- TRITEST® pro dreipoliger Drehfeldrichtungsanzeiger mit LED-Taschenlampe
- TRITEST® easy berührungsloser Drehfeld- und Phasenprüfer
- BENNING VT 2 berührungsloser Phasen- und Magnetfeldprüfer



INFO

### Die internationale Spannungsprüfer-Norm DIN EN 61243-3 (VDE 0682-401) erhöht die Sicherheit bei Arbeiten unter Spannung

Ihre Arbeit als Fachmann setzt sicheres Prüfen voraus. Deshalb sollten Sie bei der Sicherheit keine Kompromisse eingehen. Spannungsprüfer, die an elektrischen Anlagen bis 1000 V verwendet werden, müssen der Norm DIN EN 61243-3 (VDE 0682-401):2015 entsprechen. Die Norm schafft einheitliche Prüfkriterien auf internationaler Ebene und erhöht die Sicherheit des Anwenders.

Die DUSPOL®-Spannungsprüfer übertreffen die Anforderungen der Norm in Bezug auf Gehäuse- (IP 65) und Überspannungsschutz (CAT IV 600 V). Der Nennspannungsbereich wurde auf mindestens 1000 V AC/DC angehoben, um die gestiegenen Systemspannungen der Industrie, der Photovoltaik- und Windkraftanlagen sowie der Hybrid-Fahrzeugtechnik sicher prüfen zu können.

**1**  
Drehfeldprüfung  
(links/rechts)



**2**  
Sensor berührungs-  
loser Kabelbruchdetektor



**3**  
Einpolige Prüfung  
des Außenleiters (Phase)



**4**  
Messstellenbeleuchtung



**5**  
Akustische und optische  
Durchgangsprüfung



**6**  
Frequenzanzeige



**7**  
Beleuchtetes  
LC-Display



DUSPOL® digital  
1000 V AC  
1200 V DC  
CAT IV 600 V

**7**  
Spannungsanzeige  
1 – 1000 V AC TRUE RMS  
1 – 1200 V DC



Widerstandsmessung und  
Diodenprüfung mit Anzeige  
der Durchlassspannung



**8**  
Lastzuschaltung über  
größtflächige Drucktaster



**9**  
Vibrationsalarm  
im Prüfgriff



**10**  
Staub- und strahlwasser-  
geschütztes Gehäuse  
(Schutzart IP 65) mit  
gummierten Prüfgriffen



DUSPOL® expert  
1000 V  
AC/DC  
CAT IV 600 V

DUSPOL® analog  
1000 V  
AC/DC  
CAT IV 600 V



Alle DUSPOL®-Spannungsprüfer besitzen ein direktes Anzeigesystem mit geringer Belastung der Prüfstelle. Im Bedarfsfall kann ein Lastkreis über Drucktaster zugeschaltet werden, der induktive und kapazitive „Blindspannungen“ unterdrückt. Somit kann eindeutig zwischen energiereichen und energiearmen Stromkreisen unterschieden werden.

Ein zuschaltbarer Vibrationsmotor, dessen Vibrationsstärke proportional zur anliegenden Spannung ansteigt, ist ein zusätzliches Indiz für das Vorhandensein einer Spannung.

Die DUSPOL®-Spannungsprüfer unterstreichen einmal mehr die BENNING Kompetenz im Bereich der Prüf-, Mess- und Sicherheitstechnik. Mit einem DUSPOL®-Spannungsprüfer erwerben Sie ein sicheres und innovatives Produkt, das von dem unabhängigen VDE Prüf- und Zertifizierungsinstitut geprüft und zugelassen wurde.

Das Original von BENNING

## DUSPOL®-Spannungsprüfer

- Sichere Spannungsprüfung bis 1000 V AC/DC
- Lastzuschaltung mit Vibrationsalarm
- Bewusste Auslösung eines 30 mA FI-Schutzschalters
- Drehfeldrichtungsprüfung im Drehstromnetz
- Einpolige Außenleiterprüfung (Phase) und Polaritätsprüfung

### zusätzlich DUSPOL® expert, DUSPOL® digital:

- LED-Anzeigestufen ab 50 V AC/DC voll funktionsfähig bei leeren Batterien
- Akustische Durchgangsprüfung über lautstarken Prüfsummer und optischer Anzeige über gelbe LED (Durchgangsprüfung auch an unter Spannung stehenden Bauteilen z.B. an Sicherungen in "vermaschten Systemen").
- Messstellenbeleuchtung über weiße High Power LED
- Drehfeldrichtungsprüfung über grüne LED (links/rechts)
- Detektor zur berührungslosen Lokalisierung von Kabelbrüchen an offenliegenden und unter Spannung stehenden Leitungen
- Lieferung inkl. Batterien (2 x AAA)

### zusätzlich DUSPOL® digital:

- Spannungsprüfung bis 1000 V AC TRUE RMS/1200 V DC
- Echt-Effektivwertmessverfahren TRUE RMS
- Low Volt-Bereich: 1,0 V bis 11,9 V
- Frequenzanzeige bis 1000 Hz
- Widerstandsmessung bis 300 kΩ
- Messung der Durchlassspannung von Dioden
- Automatische LC-Display-Beleuchtung über Lichtsensor

## Vielfältige Einsatzbereiche

Ideal für Spannungsprüfungen

- in Photovoltaik- und Windkraftanlagen
- an Hybridfahrzeugen
- an hohen Systemspannungen in der Industrie
- im Service und Handwerk



INFO



Prüfung der Ausgangsspannung einer DC-Ladeeinrichtung



Drehfeldprüfung an den Ausgangsklemmen einer USV

### SET Angebot:

SET DUSPOL® digital mit Premium Tasche



DUSPOL® digital SET  
**133,00 €\***  
 Art.-Nr.: 050264

## Spannungs- und Durchgangsprüfer

	<b>BESTSELLER!</b> DUSPOL® digital	DUSPOL® expert	DUSPOL® analog
Anzeige	LED/LCD (beleuchtet)	LED	Tauchspule (beleuchtet)/LED
Spannungsbereich	1,0 V - 1000 V AC/1200 V DC	12 V - 1000 V AC/DC	12 V - 1000 V AC/DC
Frequenzmessbereich	1 - 1000 Hz	–	–
Akustische und optische Durchgangsprüfung	Summer + gelbe LED 0 - 100 kΩ	Summer + gelbe LED 0 - 100 kΩ	–
Diodenprüfung	0,3 - 2,0 V	Durchgang-/Sperrrichtung	–
Widerstandsmessbereich	0,1 kΩ - 300 kΩ	–	–
Drehfeldprüfung	grüne LEDs (rechts/links)	grüne LEDs (rechts/links)	LCD (R-Symbol)
Einpolige Außenleiterprüfung (Phase)	rote „Blitz“ LED	rote „Blitz“ LED	LCD (R-Symbol)
Polaritätsprüfung	LCD (+/-)	LED (+/-)	LED (+/-)
Kabelbruchdetektor	gelbe LED (blinkend)	gelbe LED (blinkend)	–
Lastzuschaltung über Drucktaster	I <sub>s</sub> = 550 mA (1000 V) 30 mA FI-Auslösung	I <sub>s</sub> = 550 mA (1000 V) 30 mA FI-Auslösung	I <sub>s</sub> = 550 mA (1000 V) 30 mA FI-Auslösung
Vibrationsalarm	•	•	•
Messstellenbeleuchtung	weiße LED	weiße LED	–
Schutzart	IP 65	IP 65	IP 65
Art.-Nr.	050263	050262	050261
Empf. VK (€)*	<b>108,60</b>	<b>73,10</b>	<b>62,00</b>

Weiteres Zubehör auf Seite 58

\*Alle Preise verstehen sich als empfohlene Verkaufspreise zuzüglich MwSt.



## Für viele Anwendungen

### BENNING CM 1-4

#### Multifunktions-Stromzange mit vielen Funktionen und Eigenschaften typischer Spannungsprüfer

Für präzise und sichere Messungen im TRUE RMS Messverfahren wie Strom, Spannung und vieles mehr in der Elektroinstallation und Elektroindustrie. Mit der offenen Strommesszange können Ströme auch an unzugänglichen Stellen gemessen werden.

- Strommessung bis 200 A AC (TRUE RMS) über offene Strommesszange auch an unzugänglichen Messstellen
- Spannungsmessung bis 1000 V AC/DC mit LED-Stufenanzeige
- LED-Stufenanzeige: 12 V, 50 V, 120 V, 230 V, 400 V, 690 V, 1000 V
- Drehfeldrichtungsprüfung über grüne LEDs (rechts/links)
- Einpolige Außenleiterprüfung (Phase) über rote LED
- Durchgangsprüfung über Summer und rote LED
- Polaritätsprüfung über +/- LED

#### Leistungsmerkmale

- Robustes und ergonomisches ABS-Gehäuse mit gummierten Griffbereich und Messspitzenhalterung sowie offener Stromzange
- LC-Display und LED-Stufenanzeige
- Spannungsmessung mit/ohne Signalton
- Speicherfunktion HOLD
- Höchste Messkategorie CAT IV 600

#### Vorteile

- Viele Messfunktionen in einem Gerät vereint
- Spannungsprüferfunktionen, wie Drehfeldprüfung, einpolige Phasenprüfung, Durchgangsprüfung, Polaritätsprüfung
- LED-Stufenanzeige von 12 V - 1000 V AC/DC
- Spannungsmessung ab 50 V - auch ohne Batterien
- Einhandbedienung zur Spannungsmessung an Steckdosen (19 mm)
- LED-Messstellenbeleuchtung
- Inkl. umfangreichem Zubehör

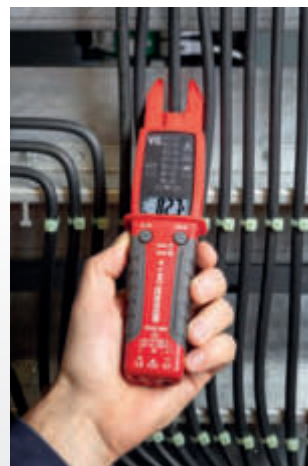

Wechselstrommessung



Spannungsmessung und Drehfeldrichtungsprüfung



Einhand-Spannungsmessung

## Multifunktions-Stromzange

	BENNING CM 1-4
Anzeigebereich	9999 (beleuchtet) / LED
Grundgenauigkeit	1%
Spannung AC	6 V - 1000 V
Spannung DC	6 V - 1000 V
Strom AC	0,1 A - 200 A
Widerstand	1 Ω - 50 kΩ
Durchgangsprüfung	akustisch / LED
Drehfeldrichtungsprüfung	grüne LEDs (rechts/links)
Einpolige Außenleiterprüfung	LED (rot)
Polaritätsprüfung	LED (+/-)
Speicherfunktion	HOLD
Messverfahren	TRUE RMS
Zangenöffnung	16 mm
Messstellenbeleuchtung	LED
Messkategorie	CAT IV 600 V
Schutzart	IP 54
Art.-Nr.	044686
Empf. VK (€) *	271,00

## Lieferumfang

	BENNING CM 1-4
Lieferumfang	Gürtel-Holster, Messleitungssatz, Kontaktspitzenchutz, Kontaktspitzenvergrößerung, Batterien (2 x AAA)

#### Weiteres Zubehör auf Seite 76

Messbereichsangaben beziehen sich von höchster Auflösung bis Messbereichsendwert  
\*Alle Preise verstehen sich als empfohlene Verkaufspreise zuzüglich MwSt.

## Steckdosentester mit Fingerkontakt

### PROFIPOL®+ Spannungs- und Durchgangsprüfer im praktischen Design

- Schlanke und kompakte Bauform
- Prüfgriffarretierung zur Einhandbedienung an Steckdosen und zur sicheren Aufbewahrung
- Anzeigestufen von 12 V - 690 V AC/DC voll funktionsfähig bei leeren oder entnommenen Batterien
- Akustische Durchgangsprüfung über lautstarken Summer und optischer Anzeige über gelbe LED (Durchgangsprüfung auch an unter Spannung stehenden Bauteilen z.B. an Sicherungen in "vermaschten Systemen").
- Einpolige Außenleiterprüfung (Phase) und Polaritätsprüfung
- Berührungsloser Kabelbruchdetektor (gelbe LED)
- Lieferung inkl. Batterien (2 x AAA)

### BENNING SDT 1 Steckdosentester mit Fingerkontakt für aktive PE-Fehlererkennung

- Schnelle und einfache Prüfung von Schutzkontaktsteckdosen auf korrekten Anschluss
- Verdrahtungsfehler, wie fehlender PE-, N- und L-Leiter, die Vertauschung von L- und PE-Leiter werden deutlich über drei LEDs angezeigt.
- Fingerkontakt warnt über LC-Display vor dem Anlegen einer gefährlichen Berührungsspannung am Schutzleiteranschluss (PE-Kontakt)
- Eindeutige Anzeige über LEDs und LC-Display
- Prüftaste zur Auslösung von 30 mA FI/RCD-Schutzschalter
- Klare Status-Tabelle informiert über den korrekten Anschluss (OK, grün) und die Art des vorliegenden Fehlers (rot) der Schutzkontaktsteckdose
- Kompakte Abmessungen: 80 x 72 x 78 mm und leicht (70 g)



SDT 1

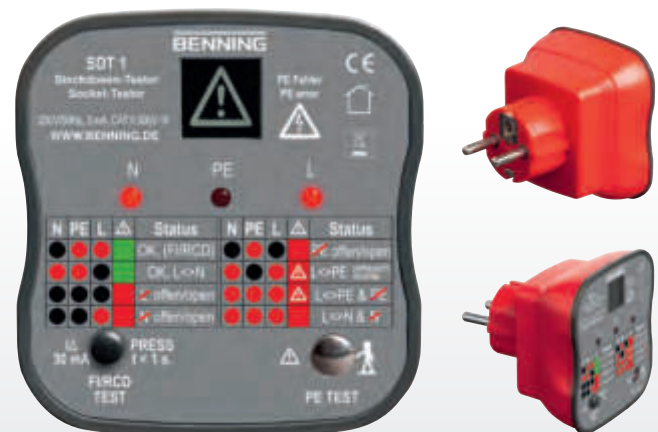

## Spannungs- und Durchgangsprüfer

	PROFIPOL® +
Anzeige	LED
Spannungsbereich	12 V - 690 V AC/DC
Akustische und optische Durchgangsprüfung	Summer + gelbe LED 0 - 100 k $\Omega$
Einpolige Außenleiterprüfung (Phase)	rote „Blitz“ LED
Polaritätsprüfung	LED (+/-)
Kabelbruchdetektor	gelbe LED
Schutzart	IP 54
Art.-Nr.	020023
Empf. VK (€)*	48,30

Weiteres Zubehör auf Seite 58

## Steckdosentester

	BENNING SDT 1
Anzeige	3 rote LEDs für N-, PE-, L-Leiter und LC-Display „ $\Delta$ “
Spannungsbereich	230 V AC, $\pm$ 10 %
Frequenzbereich	50 Hz - 60 Hz
PE-Test Ansprechschwelle	$U_B < 50$ V AC gegen Erde
FI/RCD-Test Prüfstrom	$I_{\Delta N}$ ca. 30 mA
Spannungsversorgung	über Prüfobjekt (keine Batterien erforderlich)
Sicherheit	DIN EN 61010-1, DIN EN 61010-2-033
Messkategorie	CAT II 300 V
Art.-Nr.	020053
Empf. VK (€)*	49,90

\*Alle Preise verstehen sich als empfohlene Verkaufspreise zuzüglich MwSt.

### DUTEST® pro Durchgangs- und Leitungsprüfer zur Prüfung von hoch- und niederohmigen Widerständen

- Durchgangs- und Halbleiterprüfung über LED's und lautstarkem Summer
- Optische Anzeige über 3 LED-Stufen: 0 - 100 Ω/1 kΩ/10 kΩ
- Akustische Anzeige über Summer bis ca. 100 Ω
- Fremdspannungsanzeige: 6 - 400 V AC/DC (über LED's/Summer)
- Polaritätsprüfung, einpolige Außenleiterprüfung (Phase)
- Berührungsloser Kabelbruchdetektor (Voltsensor)
- Summerlautstärke und Helligkeit der Taschenlampe einstellbar
- Punktgenaue und leuchtstarke LED-Taschenlampe
- Integrierter Magnethalter und Gürtelclip auf Gehäuserückseite

### TRITEST® pro Drehfeldrichtungsanzeiger mit Hochleistungs-LED-Taschenlampe und Magnetaufhänger

- Anzeige von „Rechts-“ und „Links-drehfeld“ über grüne/rote LED
- Anzeige der Phasenspannungen L1, L2 und L3 über rote LED
- Spannungsbereich: 400 V - 500 V AC (50 Hz - 60 Hz)
- Leuchtstarke Hochleistungs-LED-Taschenlampe
- Integrierter Magnethalter und Gürtelclip auf Gehäuserückseite
- Inklusive drei aufsteckbare 4 mm Prüfspitzen und einer Krokodilklemme

DUTEST® pro

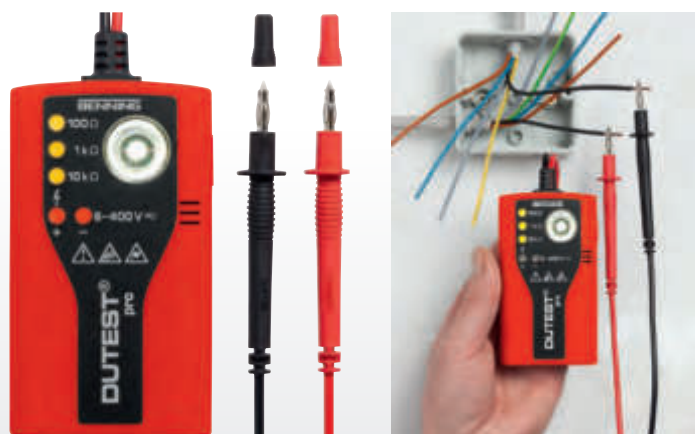

TRITEST® pro



### Durchgangs- und Leitungsprüfer

	DUTEST® pro
LED-Anzeige	3 x gelb, 2 x rot
Akustische Durchgangsprüfung	lautstarker Prüfsummer bis 100 Ω
Optische Durchgangsprüfung	0 - 100 Ω/1 kΩ/10 kΩ (gelbe LEDs)
Spannungsbereich	6 V - 400 V AC/DC (50 Hz/60 Hz)
Einpolige Außenleiterprüfung (Phase)	•
Polaritätsprüfung	•
Kabelbruchdetektor	•
Leuchtstarke LED-Taschenlampe	ja, 4-stufig einstellbar
Sicherheit	DIN EN 61010-1
Messkategorie	CAT III 300 V
Batteriebestückung	3 x 1,5 V Mignon-Batterien, Typ AA
Lieferumfang	inkl. Messleitungssatz
Art.-Nr.	050156
Empf. VK (€)*	36,80

Weiteres Zubehör auf Seite 58

### Drehfeldrichtungsanzeiger

	TRITEST® pro
Anzeige	4 x rote, 1 x grüne LEDs
Drehfeldrichtungsanzeige	grüne/rote LED für rechtes/linkes Drehfeld
Spannungsbereich	400 V - 500 V AC
Frequenzbereich	50 Hz - 60 Hz
Leuchtstarke LED-Taschenlampe	ja, 1-stufig
Sicherheit	DIN EN 61010-1, DIN EN 61557-1, DIN EN 61557-7
Messkategorie	CAT III 300 V
Batteriebestückung	3 x 1,5 V Mignon-Batterien, Typ AA
Lieferumfang	inkl. Messleitungs-/Prüfspitzensatz, Krokodilklemme
Art.-Nr.	020052
Empf. VK (€)*	71,00

\*Alle Preise verstehen sich als empfohlene Verkaufspreise zuzüglich MwSt.

### TRITEST® easy **TIPP!** Phasen- und Drehfeldprüfer

- Einfache Drehfeldrichtungsprüfung in Drehstromnetzen über grüne/rote LED-Prüfspitze (rechts/links)

### BENNING VT 2 Phasen- und Magnetfeldprüfer

- Sehr zuverlässige Phasenprüfung an diversen Schutzkontakt- und CEE-Steckdosen
- Prüfung von Magnetventilen in pneumatischen und hydraulischen Systemen, Heizungsanlagen, Pumpen sowie Relais in Fahrzeugen, Maschinen, Geräten und Steuerungen (grüne LED-Prüfspitze)
- Prüfung von permanenten, gleichstrom- und wechselstrominduzierten Magnetfeldern
- Hohe Empfindlichkeit für 12 V Spannungsbereich über Taster zuschaltbar

### BENNING VT 1 Phasenprüfer

- Schnelle und berührungslose Phasenprüfung

### Gemeinsame Leistungsmerkmale der berührungslosen Phasenprüfer

- Berührungslose Prüfung, kein Kontakt zum elektrischen Leiter erforderlich
- Phasenprüfung an Steck- und Abzweigdosen, Schaltern, Lampen etc. (über rote LED-Prüfspitze und Signalton)
- Prüfung isolierter Leitungen (Kabeltrommel, Lichterketten) auf Kabelbruch
- Blinkfrequenz der LED-Prüfspitze und Signaltonfrequenz steigend zur Spannungshöhe
- Kapazitives Messverfahren benötigt keinen Stromfluss
- Leicht zu öffnendes Batteriefach über robuste Schraubkappe
- Schlag- und bruchfestes ABS-Gehäuse mit Stiftclip



INFO

TRITEST® easy



CAT IV 600 V

 Drehfeldprüfung  
Grün = Rechtsdrehfeld

VT 2



CAT IV 600 V

Prüfung eines Magnetventils

VT 1



CAT IV 600 V

Phasenprüfung an Abzweigdose

## Berührungslose Phasen-, Drehfeld- und Magnetfeldprüfer

	TRITEST® easy	BENNING VT 2	BENNING VT 1
Anzeige	grüne/rote LED-Prüfspitze/Summer		rote LED-Prüfspitze/Summer
Spannung AC	200 V - 1000 V	12 V - 1000 V	200 V - 1000 V
Einpolige Außenleiterprüfung (Phase)	rote LED-Prüfspitze blinkend/Summer		
Drehfeldrichtungsprüfung	• (rechts/links)	–	–
Magnetfeldprüfung	–	•	–
Kabelbruchdetektor	•	•	•
Messkategorie	CAT IV 600 V, CAT III 1000 V		
Batteriebestückung	2 x 1,5 V Micro (LR03/AAA)		
Lieferumfang	inkl. Batterien, Stiftclip		
Abmessungen	153 x 25 x 20 mm	153 x 25 x 20 mm	153 x 22 x 18 mm
Gewicht	40 g	40 g	40 g
Art.-Nr.	020051	044055	020054
Empf. VK (€) *	<b>61,70</b>	<b>56,60</b>	<b>31,60</b>

Weiteres Zubehör auf Seite 58

\*Alle Preise verstehen sich als empfohlene Verkaufspreise zuzüglich MwSt.

# Zubehör für Prüfgeräte

## Praktisch und unentbehrlich

Bezeichnung	Produktdaten	Art.-Nr.	Empf. VK (€)*	DUSPOL®	PROFIPOL®+	SDT 1	DUTEST® pro	TRITEST® pro	TRITEST® easy	VT 2	VT 1
-------------	--------------	----------	---------------	---------	------------	-------	-------------	--------------	---------------	------	------

### Werkzeugkoffer / Schutztaschen

	<b>BENNING L-BOXX® 238</b> aus dem Sortimo®-System Abmessungen: 445 x 358 x 254 mm	Innovatives Klicksystem, in allen Transportlösungen von Sortimo® integrierbar, schnelle Sicherung mit Schloss, auch im Verbund mehrerer L-BOXX®en möglich, übersichtliches Aufbewahrungssystem, schlagfestes ABS-Gehäuse.	10236016	<b>84,10</b>	•	•	•	•	•	•	•
	<b>BENNING L-BOXX® 136</b> aus dem Sortimo®-System Abmessungen: 445 x 358 x 152 mm		10236015	<b>76,70</b>	•	•	•	•	•	•	•
	<b>BENNING Rasterschaumstoff 136</b> Abmessungen: 405 x 315 x 85 mm	Leichte und perfekte Anpassung, individuelle Anpassung des Einsatzes für den sicheren Transport. Grau. Inkl. Schaumeinlage als Bodenplatte. Abmessungen: Raster 15 x 15 mm. Passende Schaumstoffeinlage für L-BOXX® 136.	10236017	<b>30,50</b>	•	•	•	•	•	•	•
	<b>Robuster Hartschalenkoffer</b> Abmessungen: 375 x 190 x 250 mm	Mit Schaumstoffeinlage, separatem Einlegeboden und Deckelfach für Zubehör und Kleinteile. ABS-Material, staub- und wasserdicht	10198412	<b>64,40</b>	•	•	•	•	•	•	•
	<b>Premium-Tasche DUSPOL®</b> HardCase, Abmessungen: 330 x 105 x 65 mm Hoher Schutz trotz geringen Gewichts.	Mit Tragegriff, gegenläufigem Reißverschluss (außen), gepolsterte Netzinnetasche mit Reißverschluss, flexible Befestigungsschlaufen mit Klettverschluss.	010914	<b>31,80</b>	•	•					
	<b>Gürteltasche DUSPOL®</b> Abmessungen: 330 x 100 x 60 mm	Rückseitig mit Gürtelschlaufe, aus strapazierfähigem Nylongewebe	010911	<b>21,80</b>	•	•					
	<b>Bereitschaftstasche Größe S</b> Abmessungen: 220 x 110 x 50 mm	Rückseitig mit Gürtelschlaufe, aus strapazierfähigem Nylongewebe	010912	<b>17,40</b>			•	•	•	•	•

### Prüfspitzenaufsatz

	<b>4 mm Prüfspitzenaufsatz (GS 38)</b> 1 VPE = 10 Prüfspitzenaufsätze (ausreichend für 5 Spannungsprüfer)	Gummierter Prüfspitzenaufsatz (GS 38) zur Verkürzung des Prüfspitzenkontaktes auf 4 mm Länge	10184809	<b>40,10</b>	•	•					
---	---	--	----------	--------------	---	---	--	--	--	--	--

### Universal-Schalterschranckschlüssel

	<b>BENNING MULTI-Key</b> Abmessungen: 75 x 110 mm	Für alle gängigen Schließungen im Handwerk und Industrie. Ein Werkzeug für 6 Anwendungen: Magnetische 1/4"-Bitaufnahme, inkl. Kreuzschlitz-/Schlitz-Bit, Innenvierkant 5+6+7+8 mm, Innendreieck 7+9+10 mm, Doppelbart 3-5 mm, 5 mm Vierkant zur Heizkörperentlüftung. Mit Flaschenöffner. Aus robustem Zinkdruckguss. Gewicht 70 g.	10211924	<b>12,50</b>							
---	---	---	----------	--------------	--	--	--	--	--	--	--

\*Alle Preise verstehen sich als empfohlene Verkaufspreise zuzüglich MwSt.

## Digital-Multimeter mit kompromissloser Sicherheit und Funktion

*Echt-Effektivwertmessverfahren für höchste Ansprüche an Genauigkeit*

### Für präzise Messungen in Handwerk, Service und Industrie:

- BENNING MM 12 mit Datenlogger, Bluetooth®, PC-Software und App für PV-Anlagen u. Anwendungen mit 1500 V AC/ 2000 V DC
- BENNING MM 10-PV für PV-Anlagen u. Anwendungen mit 1500 V AC/ 2000 V DC
- BENNING MM 10-1 mit Mikroampere-Messbereich für SHK-Techniker
- BENNING MM 7-2 top Leistung, Qualität und Sicherheit
- BENNING MM 2-Serie die Einstiegsklasse in die professionelle Messtechnik

### Digital-Multimeter in bewährter Qualität und Technik:

- BENNING MM P3 Funktionsvielfalt im Taschenformat

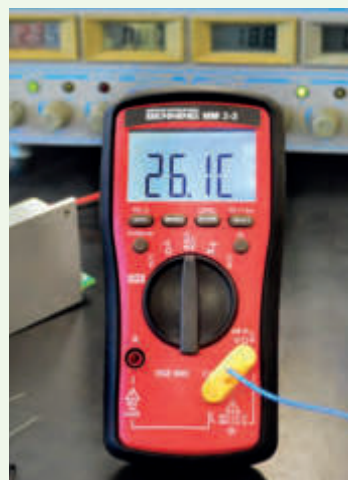



### Anzeige

Anzeigenumfang	4 000 / 40 000	6 000	6 000	60 000	6 000
Bargraph	•	•	•	•	•
Hintergrundbeleuchtung	•	•	•	•	•

### Messfunktionen

Grundgenauigkeit	0,5 %	0,5 %	0,5 %	0,03 %	0,5 %
Messverfahren	TRUE RMS	TRUE RMS	TRUE RMS	TRUE RMS	TRUE RMS
Spannung AC	10 µV - 1000 V	100 µV - 1000 V (1500 V über TA PV)	100 µV - 1000 V	10 µV - 1000 V	100 µV - 1000 V
Spannung DC	10 µV - 1000 V	100 µV - 1000 V (2000 V über TA PV)	100 µV - 1000 V	10 µV - 1000 V	100 µV - 1000 V
Strom AC	10 µA - 10 A	1 mA - 10 A	0,1 µA - 400 mA	0,01 µA - 10 A	20 mA - 10 A
Strom DC	10 µA - 10 A	1 mA - 10 A	0,1 µA - 400 mA	0,01 µA - 10 A	1 mA - 10 A
Widerstand	0,1 Ω - 40 MΩ	0,1 Ω - 40 MΩ	0,1 Ω - 40 MΩ	0,01 Ω - 60 MΩ	0,1 Ω - 40 MΩ
Frequenz	5 Hz - 100 kHz	1 Hz - 100 kHz	1 Hz - 100 kHz	5 Hz - 1 MHz	1 Hz - 100 kHz
Kapazität	0,01 nF - 40 mF	1 nF - 10 mF	1 nF - 10 mF	0,01 nF - 10 mF	1 nF - 10 mF
Temperatur	-200 °C bis +1200 °C	-40 °C bis +400 °C	-40 °C bis +400 °C	-200 °C bis +1090 °C	-
Durchgang/Diode	• / •	• / •	• / •	• / •	• / •
Anzeige (Durchgang)	Summer	Summer / rote LED	Summer / rote LED	Summer / LCD	Summer / rote LED
Voltsensor (einp. Phasen- / Kabelbruchprüfung)	•	•	•	•	•

### Eigenschaften

Schnittstelle	Bluetooth®, USB	Bluetooth®	Bluetooth®	-	-
Software	PC-SW, App (IOS, Android)	App (IOS, Android)	App (IOS, Android)	-	-
Filterfunktion	HFR (800 Hz)	HFR (800 Hz)	HFR (800 Hz)	HFR (1000 Hz)	-
Messbereichswahl	autom. / man.	autom.	autom.	autom. / man.	autom. / man.
Auto-Power-Off	•	•	•	•	•
Batterieunterspannung	•	•	•	•	•
Data HOLD	•	•	•	•	•
MAX / MIN / AVG	• / • / •	• / • / -	• / • / -	• / • / •	- / - / -
PEAK	•	-	-	•	•
AutoV / LoZ	• / •	-	• / •	• / •	•
Relativmessung (REL)	•	•	•	•	•
Pegelmessung (dB/dBm)	•	-	-	-	-
Speicher MEM	1 000 Messwerte (A-SAVE, SAVE)	-	-	-	-
Datalogger LOG	40 000 Messwerte (Intervall: 1s - 600 s)	4 000 Messwerte (Intervall: 1s - 600 s)	4 000 Messwerte (Intervall: 1s - 600 s)	-	-
Messkategorie	CAT IV 600 V CAT III 1000 V	CAT IV 600 V CAT III 1000 V	CAT IV 600 V CAT III 1000 V	CAT IV 600 V CAT III 1000 V	CAT IV 600 V CAT III 1000 V

### Lieferumfang

Tasche / Batterie/n	• / •	• / •	• / •	• / •	• / •
Sicherung/en	•	•	•	•	•
Messleitungen / TA PV	• / -	• / •	• / -	• / -	• / -
Krokodilklemmen	-	•	-	-	-
Gummiholster m. Magnet	• / -	• / •	• / •	• / -	• / •
Magnetaufhänger	•	-	-	-	-
Drahttemperaturfühler (K)	•	•	•	•	-
PC-Software / USB-Datenkabel	•	-	-	-	-
Bedienungsanleitung	•	•	•	•	•
Kalibrierzertifikat	•	-	-	-	-

### Allgemein

Abmessungen L x B x H mm *	206 x 94 x 54	163 x 82 x 50	163 x 82 x 50	193 x 89 x 51	163 x 82 x 50
Gewicht*	640 g	425 g	425 g	420 g	410 g
Art.-Nr.	044088	044089	044687	044690	044087
Empf. VK (€)**	532,60	338,00	264,90	286,30	216,40
Katalogseite	62	44, 62	62	63	63

Messbereichsangaben beziehen sich von höchster Auflösung bis Messbereichsendwert.

\*inkl. Gummiholster

\*\*Alle Preise verstehen sich als empfohlene Verkaufspreise zuzüglich MwSt.



INFO



MM 5-2	MM 2-3	MM 2-2	MM 2-1	MM 2	MM P3
6 000	6 000	6 000	6 000	2 000	5 000
-	-	-	-	-	-
•	•	•	•	-	-
0,5 %	0,2 %	0,2 %	0,2 %	0,5 %	0,6 %
TRUE RMS	TRUE RMS	TRUE RMS	TRUE RMS	RMS	RMS
100 µV - 600 V	10 µV - 600 V	10 µV - 600 V	10 µV - 600 V	100 µV - 600 V	100 µV - 300 V
100 µV - 600 V	10 µV - 600 V	10 µV - 600 V	10 µV - 600 V	100 µV - 600 V	100 µV - 300 V
20 mA - 10 A	1 mA - 10 A	1 mA - 10 A	-	0,1 µA - 20 A	-
0,1 µA - 10 A	1 mA - 10 A	1 mA - 10 A	-	0,1 µA - 20 A	-
0,1 Ω - 40 MΩ	0,1 Ω - 60 MΩ	0,1 Ω - 60 MΩ	0,1 Ω - 60 MΩ	0,1 Ω - 20 MΩ	0,1 Ω - 40 MΩ
10 Hz - 50 kHz	10 Hz - 1 kHz	10 Hz - 1 kHz	10 Hz - 1 kHz	-	5 mHz - 5 MHz
0,01 nF - 1 mF	0,01 nF - 10 mF	0,01 nF - 10 mF	-	-	10 pF - 100 µF
-40 °C bis +400 °C	-40 °C bis +400 °C	-	-	-	-
• / •	• / •	• / •	• / •	• / •	• / •
LCD / rote LED	Summer / LCD	Summer / LCD	Summer / LCD	Summer	Summer
•	•	•	•	-	-
-	-	-	-	-	-
-	-	-	-	-	-
autom.	autom. / man.	autom. / man.	autom. / man.	manuell	autom. / man.
•	•	•	•	•	•
•	•	•	•	•	•
•	•	•	•	-	•
- / - / -	• / • / •	• / • / •	• / • / •	- / - / -	- / - / -
•	-	-	-	-	-
-	-	-	-	-	-
•	•	•	•	-	-
-	-	-	-	-	-
-	-	-	-	-	-
-	-	-	-	-	-
CAT IV 300 V CAT III 600 V	CAT III 600 V	CAT III 600 V	CAT III 600 V	CAT III 600 V	CAT III 300 V
• / •	• / •	• / •	• / •	• / •	• / •
•	•	•	•	•	-
• / -	• / -	• / -	• / -	• / -	• / -
-	-	-	-	-	-
• / •	• / -	• / -	• / -	• / -	- / -
-	-	-	-	-	-
-	•	-	-	-	-
-	-	-	-	-	-
•	•	•	•	•	•
-	-	-	-	-	-
150 x 77 x 44	161 x 80 x 50	161 x 80 x 50	161 x 80 x 50	192 x 95 x 50	132 x 86 x 19
310 g	334 g	334 g	334 g	550 g	130 g
044071	044693	044692	044691	044028	044084
<b>195,70</b>	<b>158,90</b>	<b>137,90</b>	<b>116,20</b>	<b>142,70</b>	<b>71,00</b>
<b>64</b>	<b>64</b>	<b>64</b>	<b>64</b>	<b>65</b>	<b>65</b>

# TRUE RMS Digital-Multimeter

Mit Datenlogger, Bluetooth® und kostenloser App

## BENNING MM 12 **TOP!** TRUE RMS-Logging-Multimeter für den professionellen Einsatz

- Große Digitalanzeige mit Unterdisplay und Bargraphanzeige
- AUTO-SAVE-Funktion, Speicherung ohne Tastenbetätigung
- TRUE RMS Messverfahren (AC, AC+DC)
- Optische PC-Schnittstelle mit USB-Kabel
- Inkl. PC-Software zur Dokumentation, Krokodilklemmen und Kalibrierzertifikat

## BENNING MM 10-PV Für Photovoltaikanlagen und Anwendungen mit hohen Systemspannungen

- Sichere Spannungsmessung bis 1500 V AC/ 2000 V DC über Messadapter TA PV
- Universell einsetzbar mit 10 A Strombereich
- Durchgangs- und einpolige Phasenprüfung über Summer und rote LED

## BENNING MM 10-1 Für Heizungs-, Lüftungs-, Klimatechnik und rauem Serviceeinsatz

- Mikroampere-Messbereich zur Prüfung von Flammensensoren und Opferanoden an Heizungsanlagen/Wasserspeichern
- Durchgangs- und einpolige Phasenprüfung über Summer und rote LED

### Gemeinsame Leistungsmerkmale BENNING MM 12, MM 10-PV, MM 10-1

- Datenlogger-, Speicherfunktion und Bluetooth® Low Energy 4.0-Schnittstelle
- App BENNING MM-CM Link zum Download, Speichern und Teilen von Messwerten via Smartphone/Tablet
- Tiefpassfilter (HFR-Hochfrequenzunterdrückung) für Messungen an getakteten Motorantrieben
- AutoV- und LoZ-Funktion zur automatischen Bereichswahl und Unterdrückung von „Blindspannungen“ (MM 12/MM 10-1)
- Voltsensor zur berührungslosen Phasen- und Kabelbruchprüfung über rote LED (MM 10-PV/MM 10-1)
- Lieferung inkl. Tasche, Gummiholster, Drahttemperaturfühler, Batterien (4x bzw. 2x AA) und Messleitungen. MM10-PV zusätzl. mit Messadapter TA PV u. Krokodilklemmen



## TRUE RMS Digital-Multimeter

	BENNING MM 12	BENNING MM 10-PV	BENNING MM 10-1
Anzeigebereich	40000 (beleuchtet) mit Bargraph	6000 (beleuchtet) mit Bargraph	6000 (beleuchtet) mit Bargraph
Grundgenauigkeit	0,5 %	0,5 %	0,5 %
Spannung AC	10 µV - 1000 V	0,1 mV - 1000 V (1500 V über TA PV)	0,1 mV - 1000 V
Spannung DC	10 µV - 1000 V	0,1 mV - 1000 V (2000 V über TA PV)	0,1 mV - 1000 V
Strom AC	10 µA - 10 A	1 mA - 10 A	0,1 µA - 400 mA
Strom DC	10 µA - 10 A	1 mA - 10 A	0,1 µA - 400 mA
Widerstand	0,1 Ω - 40 MΩ	0,1 Ω - 40 MΩ	0,1 Ω - 40 MΩ
Durchgang/Diode	• / •	• / •	• / •
Frequenz	5 Hz - 100 kHz	1 Hz - 100 kHz	1 Hz - 100 kHz
Kapazität	0,01 nF - 40 mF	1 nF - 10 mF	1 nF - 10 mF
Temperatur	-200 °C bis +1200 °C	-40 °C bis +400 °C	-40 °C bis +400 °C
Voltsensor	-	•	•
Schnittstelle	Bluetooth®, USB	Bluetooth®	Bluetooth®
Software	PC-SW, App (iOS, Android)	App (iOS, Android)	App (iOS, Android)
Filterfunktion	HFR (800 Hz)	HFR (800 Hz)	HFR (800 Hz)
Speicherfunktion	1000 Messwerte, HOLD, PEAK, MAX/MIN	HOLD, MAX/MIN, REL, SAVE	HOLD, MAX/MIN, REL, SAVE
Dataloggerfunktion	40000 Messwerte (Intervall: 1 s - 600 s)	4000 Messwerte (Intervall: 1 s - 60 s)	4000 Messwerte (Intervall: 1 s - 60 s)
Messverfahren	TRUE RMS	TRUE RMS	TRUE RMS
Messkategorie	CAT IV 600 V	CAT IV 600 V	CAT IV 600 V
Art.-Nr.	044088	044089	044687
Empf. VK (€) *	532,60	338,00	264,90

Weiteres Zubehör auf Seite 41, 66

Messbereichsangaben beziehen sich von höchster Auflösung bis Messbereichsendwert.  
\*Alle Preise verstehen sich als empfohlene Verkaufspreise zuzüglich MwSt.

### BENNING MM 7-2 **TIPP!**

#### Top Leistung, Qualität und Sicherheit

- Höchste Messkategorie CAT IV 600 V für maximale Sicherheit
- Maximale Messgenauigkeit im DC-Spannungsbereich: 0,03 %
- Ergonomisches 2-Komponenten-Gehäuse für erhöhte Griffigkeit und Stoßfestigkeit
- AutoV-Funktion zur automatischen AC/ DC Umschaltung und Messbereichswahl
- LoZ-Funktion mit niedriger Eingangsimpedanz (> 2 kΩ) zur Unterdrückung von „Blindspannungen“
- Schnelle Durchgangsprüfung (< 100 μs) mit optischer und akustischer Anzeige
- Zuschaltbarer Tiefpassfilter (HFR) zur Messung an Frequenzrichter und verrauschter Signale
- Integrierter Voltensor signalisiert berührungslos Phasenspannungen und Kabelbrüche in Leitungen (Summer/ LCD) über 2 Empfindlichkeitsstufen
- Großes LC-Display mit Bargraphanzeige, Hintergrundbeleuchtung und 60.000 Digit Auflösung
- Buchsenkontrolle mit Warnhinweis (optisch/ akustisch) zum Schutz vor Fehlbedienungen (Sicherungsschutz)
- 1 kV HBC-Hochleistungssicherungen mit hohem Trennvermögen
- Lieferung inkl. Tasche, Batterien (3 x AAA), Silikon-Messleitungen mit 2 mm- und 4 mm- Messspitze (vergoldet) und Drahttemperaturfühler

### BENNING MM 6-2

#### Mit höchster Sicherheit

- Höchste Messkategorie CAT IV 600 V für maximale Sicherheit
- AutoV-Funktion mit niedriger Eingangsimpedanz (LoZ) zur Unterdrückung von „Blindspannungen“
- Aufhängemöglichkeit über integrierten Magneten im Gummiholster
- Voltensor zur berührungslosen Phasen- und Kabelbruchprüfung (Summer/ rote LED) über 2 Empfindlichkeitsstufen
- Durchgangsprüfung über rote LED und Summer
- LC-Display mit Bargraphanzeige und Hintergrundbeleuchtung
- Lieferung inkl. Gummiholster mit Magnetaufhänger, Tasche, Batterie (9 V Block 6LR61), Messleitungen

MM 7-2 Voltensor



TRUE RMS CAT IV 600 V



INFO

MM 6-2



TRUE RMS CAT IV 600 V

## TRUE RMS Digital-Multimeter

	BENNING MM 7-2	BENNING MM 6-2
Anzeigeumfang	60000 (beleuchtet) mit Bargraph	6000 (beleuchtet) mit Bargraph
Grundgenauigkeit	0,03 %	0,5 %
Spannung AC	10 μV - 1000 V	100 μV - 1000 V
Spannung DC	10 μV - 1000 V	100 μV - 1000 V
Strom AC	0,01 μA - 10 A	20 mA - 10 A
Strom DC	0,01 μA - 10 A	1 mA - 10 A
Widerstand	0,01 Ω - 60 MΩ	0,1 Ω - 40 MΩ
Durchgang/Diode	• / •	• / •
Frequenz	5 Hz - 1 MHz	1 Hz - 100 kHz
Kapazität	0,01 nF - 10 mF	1 nF - 10 mF
Temperatur	-200 °C bis +1090 °C	–
Voltensor	•	•
Schnittstelle	–	–
Software	–	–
Filterfunktion	HFR (1000 Hz)	–
Speicherfunktion	HOLD, MAX/MIN/AVG, PEAK, REL	HOLD, PEAK, REL
Dataloggerfunktion	–	–
Messverfahren	TRUE RMS	TRUE RMS
Messkategorie	CAT IV 600 V	CAT IV 600 V
Art.-Nr.	044690	044087
Empf. VK (€) *	286,30	216,40

Weiteres Zubehör auf Seite 66

Messbereichsangaben beziehen sich von höchster Auflösung bis Messbereichsendwert.  
\*Alle Preise verstehen sich als empfohlene Verkaufspreise zuzüglich MwSt.

# TRUE RMS Digital-Multimeter

Für anspruchsvolle Messaufgaben in der Industrie und im Handwerk

## BENNING MM 5-2

### Kompakt, präzise und innovativ

- Kompakte Abmessungen: 140 x 70 x 33 mm (ohne Holster)
- Aufhängemöglichkeit über integrierten Magneten im Gummiholster
- Voltsensor zur berührungslosen Phasen- und Kabelbruchprüfung (LCD/rote LED)
- Durchgangsprüfung über rote LED und Summer
- Messeingang für AC/DC-Strom, Mikroampere-DC und Temperatur
- LC-Display mit Beleuchtung
- Lieferung inkl. Gummiholster mit Magnetaufhänger, Tasche, Batterien (2 x AAA), Messleitungen und Drahttemperaturfühler

## BENNING MM 2-3, MM 2-2 und MM 2-1

### Mit optimalem Preis-Leistungsverhältnis

- Maximale Messgenauigkeit im DC-Spannungsbereich: 0,2 %
- Robuster Gummiholster für erhöhte Griffigkeit und Stoßfestigkeit
- Ergonomisches Gehäuse mit großem LC-Display und Beleuchtung
- MIN-/ MAX-/ AVG-Aufzeichnung, HOLD-Speicherung
- Schnelle Durchgangsprüfung (< 15 ms) mit optischer und akustischer Anzeige
- Integrierter Voltsensor signalisiert berührungslos Phasenspannungen und Kabelbrüche in Leitungen (Summer/LCD) über 2 Empfindlichkeitsstufen
- Buchsenkontrolle mit Warnhinweis (optisch/ akustisch) zum Schutz vor Fehlbedienungen (Sicherungsschutz) (MM 2-3, MM 2-2)
- 1 kV HBC-Hochleistungssicherung mit hohem Trennvermögen (MM 2-3, MM 2-2)
- Lieferung inkl. Tasche, Batterien (2 x AAA), Silikon-Messleitungen mit 2 mm- und 4 mm-Messspitze (vergoldet) sowie Drahttemperaturfühler (MM 2-3)



## TRUE RMS Digital-Multimeter

	MM 5-2	MM 2-3	MM 2-2	MM 2-1
Anzeigeumfang	6000 (beleuchtet)	6000 (beleuchtet)	6000 (beleuchtet)	6000 (beleuchtet)
Grundgenauigkeit	0,5 %	0,2 %	0,2 %	0,2 %
Spannung AC	100 µV - 600 V	10 µV - 600 V	10 µV - 600 V	10 µV - 600 V
Spannung DC	100 µV - 600 V	10 µV - 600 V	10 µV - 600 V	10 µV - 600 V
Strom AC	20 mA - 10 A	1 mA - 10 A	1 mA - 10 A	–
Strom DC	0,1 µA - 10 A	1 mA - 10 A	1 mA - 10 A	–
Widerstand	0,1 Ω - 40 MΩ	0,1 Ω - 60 MΩ	0,1 Ω - 60 MΩ	0,1 Ω - 60 MΩ
Durchgang/Diode	• / •	• / •	• / •	• / •
Frequenz	10 Hz - 50 kHz	10 Hz - 1 kHz	10 Hz - 1 kHz	10 Hz - 1 kHz
Kapazität	0,01 nF - 1 mF	0,01 nF - 10 mF	0,01 nF - 10 mF	–
Temperatur	-40 °C bis +400 °C	-40 °C bis +400 °C	–	–
Voltsensor	•	•	•	•
Schnittstelle	–	–	–	–
Software	–	–	–	–
Filterfunktion	–	–	–	–
Speicherfunktion	HOLD, PEAK, REL	HOLD, MAX/MIN/AVG, REL	HOLD, MAX/MIN/AVG, REL	HOLD, MAX/MIN/AVG, REL
Dataloggerfunktion	–	–	–	–
Messverfahren	TRUE RMS	TRUE RMS	TRUE RMS	TRUE RMS
Messkategorie	CAT III 600 V	CAT III 600 V	CAT III 600 V	CAT III 600 V
Art.-Nr.	044071	044693	044692	044691
Empf. VK (€) *	195,70	158,90	137,90	116,20

Weiteres Zubehör auf Seite 66

Messbereichsangaben beziehen sich von höchster Auflösung bis Messbereichsendwert.  
\*Alle Preise verstehen sich als empfohlene Verkaufspreise zuzüglich MwSt.

*Zuverlässig und präzise in jeder Situation*

## BENNING MM 2 Mit präzisen Strommessbereichen

- Grundmessarten für Strom, Spannung, Widerstand, Durchgangs- und Diodenprüfung
- Präzise Strommessbereiche (200  $\mu$ A und 2/20/200 mA) zur Ionisationsstrommessung am Gasbrenner und zur Prüfung der Opferanode im Warmwasserspeicher (Heizungs- und Klimatechniker)
- Manuelle Messbereichswahl
- Lieferung inkl. Gummiholster, Tasche, Batterie (9 V Block 6LR61) und Messleitungen

## BENNING MM P3 **MINI!** Im Taschenformat

- Noch kleiner, schmaler und leichter (130 g)
- Minimale Abmessungen: 132 x 86 x 19 mm
- Für den universellen Einsatz inkl. Lederetui, fest angeschlossene Messleitungen und Batterien (2 x LR44)

MM 2



MM P3



## Digital-Multimeter

	BENNING MM 2	BENNING MM P3
Anzeigeumfang	2000	5000
Grundgenauigkeit	0,5 %	0,6 %
Spannung AC	100 $\mu$ V - 600 V	100 $\mu$ V - 300 V
Spannung DC	100 $\mu$ V - 600 V	100 $\mu$ V - 300 V
Strom AC	0,1 $\mu$ A - 20 A	–
Strom DC	0,1 $\mu$ A - 20 A	–
Widerstand	0,1 $\Omega$ - 20 M $\Omega$	0,1 $\Omega$ - 40 M $\Omega$
Durchgang/Diode	• / •	• / •
Frequenz	–	5 Hz - 5 MHz
Kapazität	–	10 pF - 100 $\mu$ F
Temperatur	–	–
Voltsensor	–	–
Schnittstelle	–	–
Software	–	–
Filterfunktion	–	–
Speicherfunktion	–	HOLD
Dataloggerfunktion	–	–
Messverfahren	RMS	RMS
Messkategorie	CAT III 600 V	CAT III 300 V
Art.-Nr.	044028	044084
Empf. VK (€) *	142,70	71,00

Weiteres Zubehör auf Seite 66

Messbereichsangaben beziehen sich von höchster Auflösung bis Messbereichsendwert.  
\*Alle Preise verstehen sich als empfohlene Verkaufspreise zuzüglich MwSt.

# Zubehör für Digital-Multimeter

Sicher – praktisch – unentbehrlich

	Bezeichnung	Produktdaten	Art.-Nr.	Empf. VK (€)*	MM 12	MM 10-PV	MM 10-1	MM 7-2	MM 6-2	MM 5-2	MM 2-3	MM 2-2	MM 2-1	MM 2	MM P3

## Stromzangenadapter

	<b>BENNING CC 4-1</b> AC-Präzisions-Stromzangen-adapter	Grundgenauigkeit: 0,5 % TRUE RMS Strom: 0,1 mA - 1000 A AC Ausgang: 1 mA/1 A	044166	<b>453,90</b>	•	•	•	•	•	•	•	•	•	•	•
	<b>BENNING CFlex 1</b> AC-Stromwandler	Grundgenauigkeit: 3 % Strom: 0,3 A - 3000 A AC Ausgang: 100 mV/10 mV/1 mV AC pro 1 A AC	044068	<b>200,00</b>	•	•	•	•	•	•	•	•	•	•	•
	<b>BENNING CC 3</b> AC/DC-Stromzangenadapter	Grundgenauigkeit: 1 % - 2 % Strom: 0,2 A - 300 A AC/DC Ausgang: 1 mV/10 mV AC/DC pro 1 A AC/DC	044038	<b>184,80</b>	•	•	•	•	•	•	•	•	•	•	•

## Werkzeugkoffer / Schutztaschen

	<b>BENNING L-BOXX® 136</b> aus dem Sortimo®-System Abmessungen: 445 x 358 x 152 mm	Innovatives Klicksystem, in allen Transportlösungen von Sortimo® integrierbar, schnelle Sicherung mit Schloss, auch im Verbund mehrerer L-BOXX®en möglich, übersichtliches Aufbewahrungssystem, schlagfestes ABS-Gehäuse.	10236015	<b>76,70</b>	•	•	•	•	•	•	•	•	•	•	•
	<b>BENNING Rasterschaumstoff 136</b> Abmessungen: 405 x 315 x 85 mm	Leichte und perfekte Anpassung, individuelle Anpassung des Einsatzes für den sicheren Transport. Grau. Inkl. Schaumeinlage als Bodenplatte. Abmessungen: Raster 15 x 15 mm. Passende Schaumstoffeinlage für L-BOXX® 136.	10236017	<b>30,50</b>	•	•	•	•	•	•	•	•	•	•	•
	<b>Bereitschaftstasche Größe S</b> Abmessungen: 220 x 110 x 50 mm	Rückseitig mit Gürtelschlaufe, aus strapazierfähigem Nylongewebe	010912	<b>17,40</b>	•	•	•	•	•	•	•	•	•	•	•
	<b>Bereitschaftstasche Größe M</b> Abmessungen: 240 x 180 x 70 mm	Aus strapazierfähigem Nylongewebe	010913	<b>33,00</b>	•	•	•	•	•	•	•	•	•	•	•
	<b>Bereitschaftstasche Größe L</b> Abmessungen: 350 x 260 x 95 mm	Aus strapazierfähigem Nylongewebe	10241436	<b>36,70</b>	•	•	•	•	•	•	•	•	•	•	•

## Messzubehör

	<b>BENNING TA 1</b> Krokodilklemmen, 2-teilig	Ø 4 mm Stecktechnik, rot/schwarz, CAT III 1000 V	044124	<b>14,30</b>	•	•	•	•	•	•	•	•	•	•	•
	<b>BENNING TA 2</b> Messleitungsset, 6-teilig	Ø 4 mm Stecktechnik, rot/schwarz, inkl. Messleitungen (Silikon) CAT III 1000 V, Prüfspitzen (Ø 4 mm Messspitze) CAT II 1000 V, Krokodilklemmen CAT III 1000 V	044125	<b>41,70</b>	•	•	•	•	•	•	•	•	•	•	•
	<b>BENNING TA 3</b> Messleitungsset, 8-teilig	Ø 4 mm Stecktechnik, rot/schwarz, CAT III 1000 V, inkl. Messleitungen (Silikon), Prüfspitzen (schlank), Klauengreifern, Krokodilklemmen	044126	<b>63,40</b>	•	•	•	•	•	•	•	•	•	•	•
	<b>BENNING TA 4</b> Magnetaufhänger, 3-teilig	Zur Befestigung des Multimeters an Schaltschränken, Maschinen- und Anlagenteilen. Bestehend aus: Magnethalter, Adapter und Riemen	044120	<b>33,50</b>	•	•	•	•	•	•	•	•	•	•	•
	<b>Ø 4 mm Silikon-Messleitungen mit 2 mm und 4 mm Messspitze, 6-teilig</b>	Rot/schwarz, L = 1 m, mit vergoldeter Ø 2 mm und Ø 4 mm (aufschraubbar) Messspitze (L = 18 mm), CAT IV 1000 V/CAT III 1000 V (mit Schutzkappen), CAT II 1000 V (ohne Schutzkappen)	10231315	<b>25,90</b>	•	•	•	•	•	•	•	•	•	•	•
	<b>Ø 4 mm Messleitungen mit 4 mm Messspitze, 2-teilig</b>	Rot/schwarz, L = 1,40 m, mit Ø 4 mm Messspitze (L = 18 mm), CAT IV 600 V/CAT III 1000 V (mit Schutzkappen), CAT II 1000 V (ohne Schutzkappen)	044145	<b>21,00</b>	•	•	•	•	•	•	•	•	•	•	•
	<b>Ø 4 mm Messleitungen mit 2 mm Messspitze, 2-teilig</b>	Rot/schwarz, L = 1,40 m, mit Ø 2 mm Messspitze (L = 18 mm), CAT IV 600 V/CAT III 1000 V (mit Schutzkappen), CAT II 1000 V (ohne Schutzkappen)	044146	<b>15,80</b>	•	•	•	•	•	•	•	•	•	•	•
	<b>Temperaturfühler, K-Typ Einstichfühler (V4A-Rohr)</b>	Für weich-plastische Medien, Flüssigkeiten, Gase und Luft, Messbereich: - 196 °C bis + 800 °C	044121	<b>56,70</b>	•	•	•	•	•	•	•	•	•	•	•

## Keramikversicherungen

	<b>400 mA Sicherungen</b> VPE 10 Stück	Flink (F), Schaltvermögen 30 kA, Bemessungsspannung 1000 V, Abmessungen 6 x 32 mm	10231514	<b>50,30</b>	•	•	•	•	•	•	•	•	•	•	•
	<b>440 mA Sicherungen</b> VPE 10 Stück	Flink (F), Schaltvermögen 10 kA, Bemessungsspannung 1000 V, Abmessungen 10 x 35 mm	10016655	<b>178,00</b>	•	•	•	•	•	•	•	•	•	•	•
	<b>1 A Sicherungen</b> VPE 10 Stück	Flink (F), Bemessungsstrom 1 A, Bemessungsspannung 500 V, Abmessungen 6,3 x 32 mm	749669	<b>15,30</b>	•	•	•	•	•	•	•	•	•	•	•
	<b>11 A Sicherungen</b> VPE 10 Stück	Flink (F), Bemessungsstrom 11 A, Schaltvermögen 20 kA, Bemessungsspannung 1000 V, Abmessungen 10 x 38 mm	10218772	<b>85,80</b>	•	•	•	•	•	•	•	•	•	•	•
	<b>15 A Sicherungen</b> VPE 10 Stück	Flink (F), Bemessungsstrom 15 A, Schaltvermögen 50 kA, Bemessungsspannung 600 V, Abmessungen 10,3 x 38,1 mm	10149447	<b>156,70</b>	•	•	•	•	•	•	•	•	•	•	•
	<b>16 A Sicherungen</b> VPE 10 Stück	Flink (F), Bemessungsstrom 16 A, Bemessungsspannung 500 V, Abmessungen 6,3 x 32 mm	749770	<b>15,30</b>	•	•	•	•	•	•	•	•	•	•	•

\*Alle Preise verstehen sich als empfohlene Verkaufspreise zuzüglich MwSt.  
\*\*Abbildung ähnlich

## Digital-Stromzangen-Multimeter für Gleich- und Wechselstrom

*Echt-Effektivwertmessverfahren für höchste Ansprüche an Genauigkeit*

### Für präzise Messungen in Handwerk, Service und Industrie:

- BENNING CM 12 Leistungsstromzange mit Datenlogger, Bluetooth® und App
- BENNING CM 10-PV für PV-Anlagen u. Anwendungen mit 1500 V AC/ 2000 V DC
- BENNING CM E1 Erdungsmesszange zur Erdschleifenwiderstands-/Ableitstrommessung
- BENNING CM 1-4 multifunktionales Messgerät mit Digital- und LED-Stufenanzeige
- BENNING CM 2-1 für vielfältige Anwendungen universell einsetzbar

### Speziell für die Fehlersuche in elektrischen Anlagen und Geräten:

- BENNING CM 11 für Prozesssignale, KFZ-Technik und Einbruchmeldeanlagen
- BENNING CM 9-Serie zur Messung von Ableit- und Differenzströmen (1  $\mu$ A - 60 A AC)

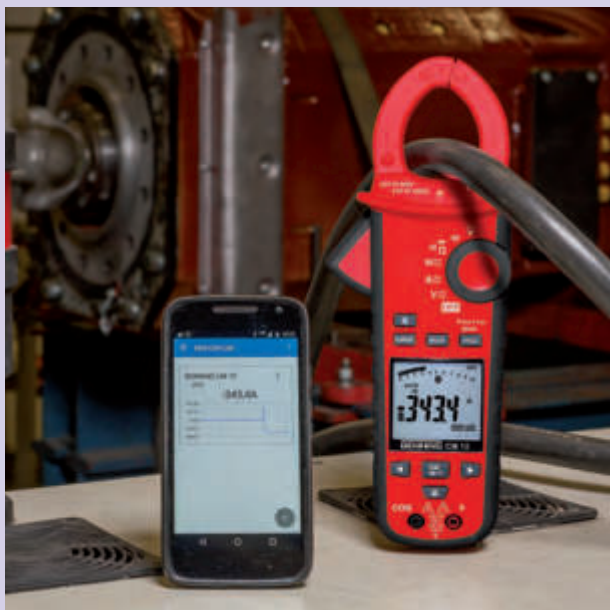

INFO

# Digital-Stromzangen-Multimeter

## Technische Daten



### Anzeige

Modell BENNING	CM 12	CM 10-PV	CM 10-1	CM E1	CM 7	CM 5-1	CM 11	CM 9-1
Anzeigenumfang	9 999	6 000	6 000	9 999	4 000	9 999	6 000	6 000
LCD / LED / Bargraph	• / - / •	• / - / -	• / - / -	• / - / -	• / - / •	• / - / -	• / - / -	• / - / -
Hintergrund- / Messstellenbeleuchtung	• / -	• / •	• / •	- / -	• / -	• / -	• / -	• / -

### Messfunktionen

Grundgenauigkeit	1 %	1 %	1 %	1,5 %	0,7 %	0,9 %	1 %	1 %
Messverfahren	TRUE RMS	TRUE RMS	TRUE RMS	TRUE RMS	TRUE RMS	TRUE RMS	TRUE RMS	TRUE RMS
Spannung AC	10 mV - 1000 V	100 mV - 1000 V (1500 V über TA PV)	100 mV - 1000 V	-	100 mV - 750 V	1,3 V - 750 V	10 mV - 600 V	10 mV - 600 V
Spannung DC	10 mV - 1000 V	100 µV - 1000 V (2000 V über TA PV)	100 mV - 1000 V	-	100 mV - 1000 V	0,7 V - 1000 V	10 mV - 600 V	10 mV - 600 V
Strom AC	10 mA - 600 A	0,1 µA - 4000 µA 10 mA - 600 A	10 mA - 1500 A	0,3 mA - 35 A	100 mA - 1000 A	0,9 A - 600 A	100 µA - 20 A	1 µA - 60 A
Strom DC	10 mA - 600 A	0,1 µA - 4000 µA 10 mA - 600 A	10 mA - 1500 A	-	100 mA - 1000 A	0,9 A - 600 A	100 µA - 10 A	-
Strom AC + DC	•	•	•	-	•	•	•	-
Fehlerstrom (Ableit)	-	• (0,1 µA)	-	• (0,3 mA)	-	-	• (0,1 mA)	• (1 µA)
Widerstand	0,1 Ω - 100 kΩ	0,1 Ω - 600 kΩ	0,1 Ω - 600 kΩ	RE-Schleife: 0,025 Ω - 1500 Ω	0,1 Ω - 400 Ω	1 Ω - 10 kΩ	0,1 Ω - 600 kΩ	0,1 Ω - 600 kΩ
Frequenz / Kapazität	• / •	• / •	• / •	- / -	• / -	- / -	- / -	- / -
Wirkleistung / (cos φ)	1 W - 600 kW / •	- / -	- / -	- / -	- / -	- / -	- / -	- / -
Einschaltstrom (INRUSH) / THD	• / •	• / -	• / -	- / -	- / -	- / -	- / -	- / -
Ruhestrom / Prozess-Signale	- / -	- / -	- / -	- / -	- / -	- / -	• / •	- / -
Temperatur	-	-40 °C bis 400 °C	-	-	-	-	-	-
Durchgang (Summer) / Diode	• / •	• / •	• / •	- / -	• / -	• / •	• / -	• / -
Drehfeldrichtungsprüfung	•	-	-	-	-	-	-	-
Außenleiter-/Polaritätsprüfung	- / -	- / -	- / -	- / -	- / -	- / -	- / -	- / -
Voltsensor	•	•	•	-	-	-	-	-

### Eigenschaften

Schnittstelle / Software	Bluetooth® / App	Bluetooth® / App	Bluetooth® / App	- / -	- / -	- / -	- / -	- / -
Filterfunktion	HFR (1000 Hz)	HFR (800 Hz)	HFR (800 Hz)	-	-	-	-	HFR (1 kHz), LPF (40 Hz - 70 Hz)
Messbereichswahl	autom. / man.	autom.	autom.	autom.	autom.	autom.	autom. / man.	autom.
Auto-Power-Off	•	•	•	•	•	•	•	•
Batterieunterspannung	•	•	•	•	•	•	•	•
Data HOLD / MAX / MIN / AVG	• / • / • / •	• / • / • / -	• / • / • / -	• / - / - / -	• / • / • / -	• / - / - / -	• / • / • / -	- / - / - / -
PEAK / REL	• / -	- / -	- / -	- / -	• / -	- / -	- / -	• / -
Nullabgleich ZERO (A DC)	-	•	•	-	•	•	•	•
Messeingang für CFlex 1	•	•	•	-	-	-	-	-
AutoV / LoZ	- / -	- / -	• / •	- / -	- / -	- / •	- / -	- / -
Speicher MEM	1 000 Messwerte (A-SAVE)	-	-	-	-	-	-	-
Datalogger LOG	9 999 Messwerte (Intervall: 1s - 600 s)	4 000 Messwerte (Intervall: 1s - 60 s)	4 000 Messwerte (Intervall: 1s - 60 s)	116 Messwerte (Intervall: 1s - 255s)	-	-	-	-
Zangenöffnung	33 mm	37 mm	42 mm	38 mm	53 mm	35 mm	23 mm	23 mm
Messkategorie	CAT IV 600 V CAT III 1000 V	CAT IV 600 V CAT III 1000 V	CAT IV 600 V CAT III 1000 V	CAT III 300 V	CAT IV 600 V CAT III 1000 V	CAT IV 600 V CAT III 1000 V	CAT IV 300 V CAT III 600 V	CAT IV 300 V CAT III 600 V

### Allgemein

Abmessungen L x B x H mm	243 x 103 x 55	240 x 86 x 48	254 x 86 x 48	276 x 100 x 47	275 x 105 x 51	215 x 85 x 51	206 x 76 x 34	210 x 76 x 34
Gewicht	540 g	445 g	490 g	750 g	534 g	360 g	262 g	296 g
Besonderheiten	Leistungsstromzange zur Leistungsanalyse in 1-, 3-phasige und DC-Netze	Mikroampere-/Temperaturmessbereich für HLL, griffiges/bruchfestes SoftGrip-Gehäuse	hoher Strommessbereich bis 1500 A AC/DC, griffiges/bruchfestes SoftGrip-Gehäuse	Erdungsmesszange zur Erdschleifenwiderstands-/Ableit-, Leck-, Laststrommessung	große Zangenöffnung zum Umfassen großer Leiterquerschnitte/ Schienen	Autotest, griffiges/bruchfestes SoftGrip-Gehäuse	Ideal zur Fehlersuche, Brand-/Einbruchmeldeanlagen	Leckstromzange mit Multimeter-Funktionen
Art.-Nr.	044680	044683	044688	044684	044059	044066	044067	044682
Empf. VK (€) *	448,00	453,00	418,00	1.385,00	336,40	321,60	400,00	498,70
Katalogseite	70	44, 70	70	34, 35, 71	71	71	72	12, 72

Messbereichsangaben beziehen sich von höchster Auflösung bis Messbereichsendwert.

\*Alle Preise verstehen sich als empfohlene Verkaufspreise zuzüglich MwSt.



	<b>NEU!</b>		<b>TIPP!</b>		<b>MINI!</b>					
	CM 9-2	CM 3-PV	CM 1-4	CM 2-1	CM P2	CM P1	CM 1-3	CM 1-2	CM 1-1	CFlex 2
	6 000	4 000	9 999	4 000	4 200	4 200	2 000	2 000	2 000	3 150
	•/-/-	•/-/-	•/•/-	•/-/-	•/-/-	•/-/-	•/-/-	•/-/-	•/-/-	•/-/-
	•/•	•/•	•/•	•/-	•/-	•/-	-/-	-/-	-/-	•/-
	1 %	1 %	1 %	0,5 %	2 %	2 %	1 %	1 %	2 %	3 %
	TRUE RMS	TRUE RMS	TRUE RMS	TRUE RMS	TRUE RMS	TRUE RMS	RMS	RMS	RMS	TRUE RMS
	-	1 mV - 1000 V	6 V - 1000 V	100 µV - 600 V	-	-	100 mV - 750 V	100 mV - 600 V	-	-
	-	1 mV - 1500 V	6 V - 1000 V	100 µV - 600 V	-	-	100 mV - 1000 V	100 mV - 600 V	-	-
	1 µA - 60 A	10 mA - 400 A	100 mA - 200 A	10 mA - 400 A	10 mA - 400 A	10 mA - 400 A	100 mA - 200 A	100 mA - 400 A	10 mA - 400 A	100 mA - 3000 A
	-	10 mA - 400 A	-	10 mA - 400 A	10 mA - 400 A	-	-	-	-	-
	-	•	-	•	•	-	-	-	-	-
	• (1 µA)	-	-	-	-	-	-	-	-	-
	-	0,1 Ω - 40 MΩ	1 Ω - 50 kΩ	0,1 Ω - 40 MΩ	-	-	0,1 Ω - 20 MΩ	0,1 Ω - 20 MΩ	-	-
	-/-	•/•	-/-	•/•	-/-	-/-	-/-	-/-	-/-	-/-
	-/-	-/-	-/-	-/-	-/-	-/-	-/-	-/-	-/-	-/-
	-/-	•/-	-/-	-/-	•/-	•/-	-/-	-/-	-/-	-/-
	-/-	-/-	-/-	-/-	-/-	-/-	-/-	-/-	-/-	-/-
	-	-	-	-	-	-	-	-	-	-
	-/-	•/•	•/-	•/•	-/-	-/-	•/•	•/-	-/-	-/-
	-	-	•	-	-	-	-	-	-	-
	-/-	-/-	•/•	-/-	-/-	-/-	-/-	-/-	-/-	-/-
	-	•	-	•	•	•	•	•	•	•
	•/•/•/-	•/•/•/-	•/-/-/-	•/•/•/-	•/-/-/-	•/-/-/-	•/-/-/-	•/-/-/-	•/•/•/-	•/•/•/-
	-/-	-/-	-/-	-/-	-/-	-/-	-/-	-/-	-/-	-/-
	-	•	-	•	•	-	-	-	-	-
	-	-	-	-	-	-	-	-	-	-
	-/-	-/-	-/-	•/•	-/-	-/-	-/-	-/-	-/-	-/-
	-	-	-	-	-	-	-	-	-	-
	-	-	-	-	-	-	-	-	-	-
	40 mm	30 mm	16 mm	27 mm	23 mm	23 mm	16 mm	30 mm	30 mm	160 mm
	CAT IV 300 V CAT III 600 V	CAT IV 1000 V	CAT IV 600 V CAT III 1000 V	CAT IV 300 V CAT III 600 V	CAT III 600 V	CAT III 600 V	CAT IV 600 V CAT III 1000 V	CAT III 600 V	CAT III 600 V	CAT IV 600 V CAT III 1000 V
	230 x 100 x 46	220 x 80 x 42	220 x 57 x 35	198 x 69 x 39	149 x 59 x 28	149 x 59 x 28	190 x 60 x 40	190 x 70 x 38	180 x 70 x 42	120 x 70 x 26
	450 g	268 g	200 g	250 g	140 g	140 g	265 g	225 g	200 g	286 g
	Leckstromzange mit Bluetooth® und App	für PV-Anlagen u. Anwendungen mit 1000 V AC/ 1500 V DC sowie vielfältige Anwendungen einsetzbar	Multifunktions-Stromzange mit vielen Mess- und Spannungsprüferfunktionen, Einhandbedienung	für vielfältige Anwendungen einsetzbar	Mini-AC/DC-Stromzange im Pocketformat zur präzisen Messung von Lastströmen	Mini-AC-Stromzange im Pocketformat zur präzisen Messung von Lastströmen	gabelförmiger Stromzangenkopf, schlanke Bauform	kompaktes Design	kompaktes Design	Flexibler AC-Stromwandler für enge Messstellen, große Leitungsquerschnitte
	044685	11001235	044686	044689	044679	044678	044063	044062	044061	044069
	<b>635,60</b>	<b>199,30</b>	<b>271,00</b>	<b>239,80</b>	<b>138,00</b>	<b>100,20</b>	<b>156,00</b>	<b>115,80</b>	<b>86,80</b>	<b>266,80</b>
	<b>12,72</b>	<b>39</b>	<b>54,73</b>	<b>73</b>	<b>73</b>	<b>73</b>	<b>74</b>	<b>74</b>	<b>74</b>	<b>75</b>

# TRUE RMS Digital-Stromzangen

Mit Datenlogger, Bluetooth® und kostenloser App

## BENNING CM 12 **TOP!**

### Leistungsmessung in ein- und dreiphasigen Netzen

- AC/DC Leistung- (W), Leistungsfaktor- (cosφ) und Oberwellenmessung (THD) zur Netzbeurteilung
- Zweipolige Drehfeldrichtungsprüfung (L1-L2-L3)

## BENNING CM 10-PV

### Für Photovoltaikanlagen sowie Heizungs-, Lüftungs- und Klimatechnik

- Spannungsmessung bis 1500 V AC/2000 V DC über Messadapter TA PV
- Mikroampere- und Temperaturmessbereich für Heizungs-, Lüftungs- und Klimatechnik

## BENNING CM 10-1

### Für den professionellen Serviceeinsatz

- Präzise Strommessung bis 1500 A AC/DC
- AutoV-Funktion mit niedriger Eingangs-impedanz (LoZ) zur Unterdrückung von „Blindspannungen“

## Gemeinsame Leistungsmerkmale BENNING CM 12, CM 10-PV, CM 10-1

- Datenlogger-, Speicherfunktion und Bluetooth® Low Energy 4.0-Schnittstelle
- App BENNING MM-CM Link zum Download, Speichern und Teilen von Messwerten via Smartphone/Tablet
- INRUSH-Funktion zur Messung von Einschaltströmen (Motoren etc.)
- Tiefpassfilter (HFR-Hochfrequenzunterdrückung) für Messungen an getakteten Motorantrieben
- Messeingang für flexiblen Stromwandler BENNING CFlex 1 bis 3000 A AC (Option, siehe Seite 75)
- Voltsensor zur berührungslosen Phasen- und Kabelbruchprüfung (rote LED)
- Griffiges und bruchfestes SoftGrip-Gehäuse
- Lieferung inkl. Tasche, Batterien (6x AAA bzw. 2x AA) und Messleitungen. CM 10-PV zusätzlich mit Messadapter TA PV, Krokodilklemmen und Drahttemperaturfühler

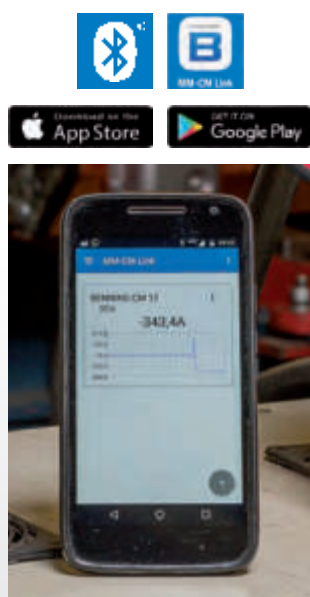

## TRUE RMS Digital-Stromzangen

	BENNING CM 12	BENNING CM 10-PV	BENNING CM 10-1
Anzeigeumfang	9.999 (beleuchtet) mit Bargraph	6000 (beleuchtet)	6000 (beleuchtet)
Grundgenauigkeit	1%	1%	1%
Spannung AC	10 mV - 1000 V	0,1 V - 1000 V (1500 V über TA PV)	0,1 V - 1000 V (AutoV+LoZ)
Spannung DC	10 mV - 1000 V	0,1 mV - 1000 V (2000 V über TA PV)	0,1 mV - 1000 V (AutoV+LoZ)
Strom AC	10 mA - 600 A	0,1 µA - 4000 µA, 10 mA - 600 A	10 mA - 1500 A
Strom DC	10 mA - 600 A	0,1 µA - 4000 µA, 10 mA - 600 A	10 mA - 1500 A
Widerstand	0,1 Ω - 100 kΩ	0,1 Ω - 600 kΩ	0,1 Ω - 600 kΩ
Durchgang/Diode	• / •	• / •	• / •
Frequenz	20 Hz - 10 kHz	1 Hz - 10 kHz	1 Hz - 10 kHz
Kapazität	1 nF - 4 mF	0,1 µF - 1 mF	0,1 µF - 1 mF
Wirkleistung / (cos φ)	1 W - 600 kW / •	- / -	- / -
Temperatur	-	-40 °C bis +400 °C	-
Voltsensor	•	•	•
Schnittstelle	Bluetooth®	Bluetooth®	Bluetooth®
Software	App (iOS, Android)	App (iOS, Android)	App (iOS, Android)
Filterfunktion	HFR (1000 Hz)	HFR (800 Hz)	HFR (800 Hz)
Speicherfunktion	1.000 Messwerte, HOLD, PEAK, MAX/MIN, AVG	HOLD, MIN/MAX, INRUSH, ZERO	HOLD, MIN/MAX, INRUSH, ZERO
Dataloggerfunktion	9999 Messwerte (Intervall: 1 s - 600 s)	4000 Messwerte (Intervall: 1 s - 60 s)	4000 Messwerte (Intervall: 1 s - 60 s)
Messverfahren	TRUE RMS	TRUE RMS	TRUE RMS
Zangenöffnung	33 mm	37 mm	42 mm
Messkategorie	CAT IV 600 V	CAT IV 600 V	CAT IV 600 V
Art.-Nr.	044680	044683	044688
Empf. VK (€) *	448,00	453,00	418,00

Weiteres Zubehör auf Seite 41, 76

Messbereichsangaben beziehen sich von höchster Auflösung bis Messbereichsendwert.  
\*Alle Preise verstehen sich als empfohlene Verkaufspreise zuzüglich MwSt.

Innovativ, bewährt und leistungsstark

## BENNING CM E1

### Erdungsmesszange zur Erdschleifenwiderstands- und Ableitstrommessung

- Erdschleifenwiderstandsmessung  $R_e$  an mehrfach geerdeten Erdungssystemen
- Kein Auftrennen des Erders oder Setzen von Erdspeiben/Sonden erforderlich
- Optische/akustische Alarmfunktion bei zu hohen Erdungswiderständen
- Messung von Ableit-, Leck- und Lastströmen im TRUE RMS-Messverfahren
- Großer Messzangendurchmesser von 38 mm
- Messwertspeicher für 116 Messungen
- Lieferung im robusten Schutzkoffer mit Referenzwiderstandsschleife
- Weitere Informationen auf Seite 34, 35

## BENNING CM 7

### Bis 1000 A AC/DC TRUE RMS

- Sichere Strommessung bis 1000 A AC/DC mit Echt-Effektivwertmessverfahren
- Höchste Messkategorie CAT IV 600 V für maximale Sicherheit
- Zangenöffnung bis 53 mm zum Umfassen großer Leiterquerschnitte/Schienen
- Beleuchtetes LC-Display mit Bargraphanzeige zur Messstrendermittlung
- Lieferung inkl. Tasche, Batterie (9 V Block 6LR61) und Messleitungen

## BENNING CM 5-1

### Mit Automatik-Funktion und Einknopfbedienung

- Sichere Strommessungen bis max. 600 A AC/DC
- Höchste Messkategorie CAT IV 600 V
- Automatische Funktions- (V AC/DC, A AC/DC,  $\Omega$ ) und Messbereichswahl
- Sicher und einfach - Fehlmessungen durch falsche Messbereichswahl ausgeschlossen
- Niedrige Eingangsimpedanz (LoZ) zur Unterdrückung von „Blindspannungen“
- Griffiges und bruchfestes SoftGrip-Gehäuse
- LC-Display mit Lichtsensor und Hintergrundbeleuchtung
- Lieferung inkl. Tasche, Batterie (9 V Block 6LR61) und Messleitungen

CM E1



INFO

TRUE RMS

CM 7



TRUE RMS

CAT IV 600 V

CM 5-1



TRUE RMS

CAT IV 600 V

## TRUE RMS Erdungsmesszange, Digital-Stromzangen

	BENNING CM E1	BENNING CM 7	BENNING CM 5-1
Anzeigeumfang	9999	4000 (beleuchtet) mit Bargraph	9999 (beleuchtet)
Grundgenauigkeit	1,5%	0,7 %	0,9 %
Spannung AC	–	0,1 V - 750 V	1,3 V - 750 V
Spannung DC	–	0,1 V - 1000 V	0,7 V - 1000 V
Strom AC	0,3 mA - 35 A	0,1 A - 1000 A	0,9 A - 600 A
Strom DC	–	0,1 A - 1000 A	0,9 A - 600 A
Widerstand	Re-Schleife: 0,025 $\Omega$ - 1500 $\Omega$	0,1 $\Omega$ - 400 $\Omega$	1 $\Omega$ - 10 k $\Omega$
Durchgang/Diode	- / -	• / -	• / •
Frequenz	–	20 Hz - 400 Hz	–
Kapazität	–	–	–
Wirkleistung/ (cos $\varphi$ )	- / -	- / -	- / -
Temperatur	–	–	–
Voltsensor	–	–	–
Schnittstelle	–	–	–
Software	–	–	–
Filterfunktion	–	–	–
Speicherfunktion	HOLD, REC (116 Messwerte)	HOLD, MAX/MIN, PEAK, ZERO	HOLD, ZERO
Dataloggerfunktion	116 Messwerte	–	–
Messverfahren	TRUE RMS	TRUE RMS	TRUE RMS
Zangenöffnung	38 mm	53 mm	35 mm
Messkategorie	CAT III 300 V	CAT IV 600 V	CAT IV 600 V
Art.-Nr.	044684	044059	044066
Empf. VK (€) *	1.385,00	336,40	321,60

Weiteres Zubehör auf Seite 76

Messbereichsangaben beziehen sich von höchster Auflösung bis Messbereichsendwert.  
\*Alle Preise verstehen sich als empfohlene Verkaufspreise zuzüglich MwSt.

## Für höchste Ansprüche an Genauigkeit

### BENNING CM 11

#### AC/DC-Stromzange mit 0,1 mA Auflösung und Multimeter-Funktionen

- Präzise Gleich- und Wechselstrommessung
- Ideal zur Fehlersuche in elektrischen Anlagen, Maschinen, Geräten, KFZ-Technik, Steuerungen (4 mA - 20 mA Prozesssignalen), sowie Brand- und Einbruchmeldeanlagen
- Vielseitig einsetzbar zur Strom- (20 A AC/10 A DC), Spannungs- (600 V), Widerstandsmessung (600 kΩ) und Durchgangsprüfung
- Kompakte Abmessungen mit 23 mm Zangenöffnung
- Lieferung inkl. Tasche, Batterie (2 x AAA) und Messleitungen

### BENNING CM 9-1

#### Leckstromzange mit 1 µA AC Auflösung und Multimeter-Funktionen

- Universell einsetzbar zur Strom- (60 A AC), Spannungs- (600 V), Widerstandsmessung (600 kΩ) und Durchgangsprüfung
- LPF-Tiefpassfilter (40 Hz - 70 Hz) zur Unterdrückung hochfrequenter Störsignale

### BENNING CM 9-2

#### Leckstromzange mit 1 µA AC Auflösung, Bluetooth®-Funktion und App

- Bluetooth® Low Energy 4.0-Schnittstelle sowie App zum Anzeigen, Speichern und Teilen von Messwerten via Smartphone/ Tablet
- LPF-Tiefpassfilter (50 Hz - 60 Hz) zur Unterdrückung hochfrequenter Störsignale

### Gemeinsame Leistungsmerkmale BENNING CM 9-1, CM 9-2

- Messung von Ableit-, Differenz- und Schutzleiterströmen in elektrischen Anlagen (DIN VDE 0100/0105), Geräten (VDE 0701, VDE 0702) und Maschinen (DIN VDE 0113-1), DGUV Vorschrift 3
- Definierter Schutz gegen Magnetfelder gemäß DIN EN 61557-13, Klasse 2
- Gerätefilter (1 kHz) gemäß DIN EN 61557-16 zur Prüfung elektrischer Geräte
- Lieferung inkl. Tasche, Batterien (2x AAA bzw. 2x AA) sowie Messleitungen (CM 9-1)



## TRUE RMS Präzisions- und Leckstromzangen

	BENNING CM 11	BENNING CM 9-1	BENNING CM 9-2
Anzeigeumfang	6000 (beleuchtet)	6000 (beleuchtet)	6000 (beleuchtet)
Grundgenauigkeit	1%	1%	1%
Spannung AC	10 mV - 600 V	10 mV - 600 V	-
Spannung DC	10 mV - 600 V	10 mV - 600 V	-
Strom AC	0,1 mA - 20 A	1 µA - 60 A	1 µA - 60 A
Strom DC	0,1 mA - 10 A	-	-
Widerstand	0,1 Ω - 600 kΩ	0,1 Ω - 600 kΩ	-
Durchgang/Diode	• / -	• / -	- / -
Frequenz	-	-	-
Kapazität	-	-	-
Wirkleistung/ (cos φ)	- / -	- / -	- / -
Temperatur	-	-	-
Voltsensor	-	-	-
Schnittstelle	-	-	Bluetooth®
Software	-	-	App (iOS, Android)
Filterfunktion	-	Geräte (1 kHz), Tiefpass (40 Hz - 70 Hz)	Geräte (1 kHz), Tiefpass (50 Hz - 60 Hz), ohne
Speicherfunktion	HOLD, MIN/MAX, ZERO	HOLD, PEAK, ZERO	HOLD, MAX/MIN,
Dataloggerfunktion	-	-	-
Messverfahren	TRUE RMS	TRUE RMS	TRUE RMS
Zangenöffnung	23 mm	23 mm	40 mm
Messkategorie	CAT IV 300 V	CAT IV 300 V	CAT IV 300 V
Art.-Nr.	044067	044682	044685
Empf. VK (€) *	400,00	498,70	635,60

Weiteres Zubehör auf Seite 12, 76

Messbereichsangaben beziehen sich von höchster Auflösung bis Messbereichsendwert.  
\*Alle Preise verstehen sich als empfohlene Verkaufspreise zuzüglich MwSt.

### BENNING CM 1-4 Multifunktionale Stromzange mit LC-Display und LED-Stufenanzeige

- Strommessung bis 200 A AC über offene Strommesszange
- Spannungsmessung bis 1000 V AC/DC (mit/ohne Signalton), ab 50 V keine Batterien erforderlich
- LED-Stufenanzeige: 12, 50, 120, 230, 400, 690, 1000 V
- Drehfeldrichtungsprüfung über grüne LEDs (rechts/links)
- Einpolige Außenleiterprüfung (Phase) über rote LED
- Durchgangsprüfung über Summer und rote LED
- Polaritätsprüfung über +/- LED
- Einhandbedienung zur Spannungsmessung an Steckdosen (19 mm)
- LED-Messstellenbeleuchtung
- Inkl. Gürtel-Holster, Messzubehör, Batterien (2 x AAA)
- Weitere Informationen auf Seite 54

### BENNING CM 2-1 **TIPP!** Für vielfältige Anwendungen einsetzbar

- Hohe Ströme sicher und berührungslos messen
- Gleich- und Wechselstrommessung bis 400 A
- Messung von kleinen Strömen (Kfz, Photovoltaik, Industrie)
- Messeingänge für Spannung, Widerstand, Frequenz, Kapazität und Durchgangsprüfung
- AutoV-Funktion mit niedriger Eingangsimpedanz (LoZ)
- Tiefpassfilter (HFR) für Messungen an getakteten Motorantrieben
- Voltsensor (NCV) zur berührungslosen Erkennung der Phasenspannung (LCD)
- Lieferung inkl. Tasche, Batterien, Messleitungen

### BENNING CM P2 und CM P1 Minimale Abmessungen, maximale Sicherheit

- Präzise Messung von Lastströmen bis 400 A
- Höchste Auflösung von 10 mA im 40,00 A Bereich
- Einschaltstrommessung (INRUSH) im 40 A Bereich von Motoren und Beleuchtungsanlagen
- Tiefpassfilter (LPF) zur Unterdrückung hochfrequenter Impulse an getakteten Motorantrieben
- Voltsensor (NCV) zur berührungslosen Erkennung der Phasenspannung (Summer/LCD)
- Lieferung inkl. Tasche und Batterien (2 x AAA)



## TRUE RMS Digital-Stromzangen

	BENNING CM 1-4	BENNING CM 2-1	BENNING CM P2	BENNING CM P1
Anzeigeumfang	9999 (beleuchtet)/ LED	4000 (beleuchtet)	4200 (beleuchtet)	4200 (beleuchtet)
Grundgenauigkeit	1%	0,5 %	2 %	2 %
Spannung AC	6 V - 1000 V	100 µV - 600 V	-	-
Spannung DC	6 V - 1000 V	100 µV - 600 V	-	-
Strom AC	0,1 A - 200 A	10 mA - 400 A	0,01 A - 400 A	0,01 A - 400 A
Strom DC	-	10 mA - 400 A	0,01 A - 400 A	-
Widerstand	1 Ω - 50 kΩ	0,1 Ω - 40 MΩ	-	-
Durchgang/Diode	• / -	• / •	- / -	- / -
Frequenz	-	1 Hz - 50 kHz	-	-
Kapazität	-	1 nF - 10 mF	-	-
Wirkleistung/ (cos φ)	- / -	- / -	- / -	- / -
Temperatur	-	-	-	-
Voltsensor	-	•	•	•
Schnittstelle	-	-	-	-
Software	-	-	-	-
Filterfunktion	-	HFR (800 Hz)	LPF (160 Hz)	LPF (160 Hz)
Speicherfunktion	HOLD	HOLD, MAX/MIN	HOLD, INRUSH, ZERO	HOLD, INRUSH
Dataloggerfunktion	-	-	-	-
Messverfahren	TRUE RMS	TRUE RMS	TRUE RMS	TRUE RMS
Zangenöffnung	16 mm	27 mm	23 mm	23 mm
Messkategorie	CAT IV 600 V	CAT IV 300 V	CAT III 600 V	CAT III 600 V
Art.-Nr.	044686	044689	044679	044678
Empf. VK (€) *	<b>271,00</b>	<b>239,80</b>	<b>138,00</b>	<b>100,20</b>

Weiteres Zubehör auf Seite 76

Messbereichsangaben beziehen sich von höchster Auflösung bis Messbereichsendwert.  
\*Alle Preise verstehen sich als empfohlene Verkaufspreise zuzüglich MwSt.

### BENNING CM 1-3 Mit Voltsensor-Funktion

- Sichere Wechselstrommessung mit offenem Stromzangenkopf bis max. 200 A AC
- Messeingänge für Spannung, Widerstand, Durchgangs- und Diodenprüfung
- Integrierter Voltsensor signalisiert Phasenspannungen über ein akustisches und rotes LED Signal
- Lokalisiert Kabelbrüche und defekte Lampen in offenliegende Leitungen (Kabeltrommel, Lichterketten) von der Einspeisestelle der Phase aus
- Lieferung inkl. Tasche, Batterien (2 x AAA) und Messleitungen

### BENNING CM 1-2 und CM 1-1 Im kompakten Design

- Sichere Wechselstrommessung bis 400 A AC
- Höchste Auflösung von 10 mA im 20 A Bereich (CM 1-1)
- Messeingang für Spannung, Widerstand und Durchgangsprüfung (CM 1-2)
- Kompakte Abmessungen mit 30 mm Zangenöffnung
- Lieferung inkl. Tasche und Batterien (2 x AAA bzw. 9 V Block 6LR61) sowie Messleitungen (CM 1-2)

### BENNING CC 4-1 und CC 4-2 AC-Stromzangenadapter

- Echt-Effektivwertmessverfahren TRUE RMS
- Sichere Wechselstrommessungen bis 1200 A
- Präzise Messung kleiner Ströme im mA-Bereich (CC 4-1)
- Ausgang: 1 mA / 1 A
- Anschluss über Messleitungen mit 4 mm Sicherheitsstecker (CC 4-1)
- Anschluss über 4 mm Sicherheitsbuchsen (CC 4-2)
- Weitere Informationen auf Seite 31



## Digital-Stromzangen

	BENNING CM 1-3	BENNING CM 1-2	BENNING CM 1-1	BENNING CC 4-1	BENNING CC 4-2
Anzeigeumfang	2000	2000	2000	–	–
Grundgenauigkeit	1 %	1 %	2 %	0,5 %	0,7 %
Spannung AC	0,1 V - 750 V	0,1 V - 600 V	–	–	–
Spannung DC	0,1 V - 1000 V	0,1 V - 600 V	–	–	–
Strom AC	100 mA - 200 A	100 mA - 400 A	10 mA - 400 A	0,1 mA - 1200 A	0,2 A - 1200 A
Strom DC	–	–	–	–	–
Widerstand	0,1 Ω - 20 MΩ	0,1 Ω - 20 MΩ	–	–	–
Durchgang/Diode	• / •	• / –	– / –	– / –	– / –
Frequenz	–	–	–	–	–
Kapazität	–	–	–	–	–
Wirkleistung / (cos φ)	– / –	– / –	– / –	– / –	– / –
Temperatur	–	–	–	–	–
Voltsensor	•	–	–	–	–
Schnittstelle	–	–	–	–	–
Software	–	–	–	–	–
Filterfunktion	–	–	–	HFR (800 Hz)	HFR (800 Hz)
Speicherfunktion	HOLD	HOLD	HOLD, MAX	–	–
Dataloggerfunktion	–	–	–	–	–
Messverfahren	RMS	RMS	RMS	TRUE RMS	TRUE RMS
Zangenöffnung max.	16 mm	30 mm	30 mm	52 mm	52 mm
Messkategorie	CAT IV 600 V	CAT III 600 V	CAT III 600 V	CAT IV 300 V	CAT IV 300 V
Art.-Nr.	044063	044062	044061	044166	044167
Empf. VK (€) *	156,00	115,80	86,80	453,90	378,40

Weiteres Zubehör auf Seite 76

Messbereichsangaben beziehen sich von höchster Auflösung bis Messbereichsendwert.  
\*Alle Preise verstehen sich als empfohlene Verkaufspreise zuzüglich MwSt.

### BENNING CFlex 2, CFlex 1 Flexible Stromwandler bis 3000 A AC

- Echt-Effektivwertmessverfahren TRUE RMS (CFlex 2)
- Messschleife (46 cm) mit hoher Flexibilität für enge Messstellen und große Leitungsquerschnitte
- Länge der Verbindungsleitung: 1,8 m
- Einfacher Schließmechanismus, mit Handschuhen bedienbar
- Verwendbar über Messeingang der Digital-Stromzangen BENNING CM 12, BENNING CM 10-PV und BENNING CM 10-1 (Drehschalter-Stellung CFlex 1, Option, siehe Seite 70)
- Analogausgang ist universell verwendbar für Multimeter und Oszilloskope über 4 mm Sicherheitsstecker (CFlex 1)
- Ausgang 100/10/1 mV pro A (CFlex 1)
- Großes 4 digit LC-Display mit Beleuchtung (CFlex 2)
- Lieferung inkl. Tasche und Batterien (2 x AAA)

### BENNING CC 3 und CC 1 AC/DC und AC Stromzangenadapter

- Sichere Messung hoher Ströme bis max. 400 A
- Anschluss über 4 mm Sicherheitsmessleitungen
- Lieferung inkl. Tasche, Messleitungen sowie Batterie (9 V Block 6LR61) (CC 3)



## Stromwandler und Stromzangenadapter

	BENNING CFlex 2	BENNING CFlex 1	BENNING CC 3	BENNING CC 1
Anzeigeumfang	3150 (beleuchtet)	-	-	-
Grundgenauigkeit	3 %	3 %	1 % - 3 %	1,9 %
Spannung AC	-	-	-	-
Spannung DC	-	-	-	-
Strom AC	0,1 A - 3000 A	0,3 A - 3000 A	0,2 A - 300 A	1 A - 400 A
Strom DC	-	-	0,2 A - 300 A	-
Widerstand	-	-	-	-
Durchgang/Diode	-/-	-/-	-/-	-/-
Frequenz	-	-	-	-
Kapazität	-	-	-	-
Wirkleistung / (cos φ)	-/-	-/-	-/-	-/-
Temperatur	-	-	-	-
Voltsensor	-	-	-	-
Schnittstelle	-	-	-	-
Software	-	-	-	-
Filterfunktion	-	-	-	-
Speicherfunktion	HOLD, MIN/MAX	-	-	-
Dataloggerfunktion	-	-	-	-
Messverfahren	TRUE RMS	-	-	-
Zangenöffnung max.	160 mm	160 mm	21 mm	30 mm
Messkategorie	CAT IV 600 V	CAT III 600 V	CAT III 600 V	CAT III 300 V
Art.-Nr.	044069	044068	044038	044037
Empf. VK (€) *	266,80	200,00	184,80	86,10

Weiteres Zubehör auf Seite 76

Messbereichsangaben beziehen sich von höchster Auflösung bis Messbereichsendwert.  
\*Alle Preise verstehen sich als empfohlene Verkaufspreise zuzüglich MwSt.

# Zubehör für Digital-Stromzangen





Sicher – praktisch – unentbehrlich

	Bezeichnung	Produktdaten	Art.-Nr.	Empf. VK (€)*	CM 12	CM 10-PV	CM 10-1	CM 7	CM 5-1	CM 11	CM 9-1	CM 9-2	CM 1-4	CM 2-1	CM P2	CM P1	CM 1-3	CM 1-2	CM 1-1	CFlex 2





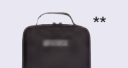
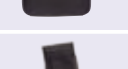

## Flexibler Stromzangenadapter

	<b>BENNING CFlex 1</b> AC-Stromwandler	Grundgenauigkeit: 3 %, Strom: 0,3 A - 3000 A AC, Ausgang: 100 mV/10 mV/ 1 mV AC pro 1 A AC	044068	200,00	•	•	•	•	•	•	•			•				•	•		
--	---	--	--------	--------	---	---	---	---	---	---	---	--	--	---	--	--	--	---	---	--	--

## Werkzeugkoffer / Schutztaschen

	<b>BENNING L-BOXX® 136</b> aus dem Sortimo®-System Abmessungen: 445 x 358 x 152 mm	Innovatives Klicksystem, in allen Transportlösungen von Sortimo® integrierbar, schnelle Sicherung mit Schloss, auch im Verbund mehrerer L-BOXX®en möglich, übersichtliches Aufbewahrungssystem, schlagfestes ABS-Gehäuse.	10236015	76,70	•	•	•	•	•	•	•	•	•	•	•	•	•	•	•	•	•
	<b>BENNING Raster-schaumstoff 136</b> Abmessungen: 405 x 315 x 85 mm	Leichte und perfekte Anpassung, individuelle Anpassung des Einsatzes für den sicheren Transport. Grau. Inkl. Schaumeinlage als Bodenplatte. Abmessungen: Raster 15 x 15 mm. Passende Schaumstoffeinlage für L-BOXX® 136.	10236017	30,50	•	•	•	•	•	•	•	•	•	•	•	•	•	•	•	•	•
	<b>Bereitschaftstasche Gr. S</b> Abmessungen: 220 x 110 x 50 mm	Rückseitig mit Gürtelschlaufe, aus strapazierfähigem Nylongewebe	010912	17,40						•	•	•		•	•	•	•	•	•	•	
	<b>Bereitschaftstasche Gr. M</b> Abm.: 240 x 180 x 70 mm	Aus strapazierfähigem Nylongewebe	010913	33,00						•	•	•	•	•	•	•	•	•	•	•	•
	<b>Bereitschaftstasche Gr. L</b> Abm.: 350 x 260 x 95 mm	Aus strapazierfähigem Nylongewebe	10241436	36,70						•	•	•	•	•	•	•	•	•	•	•	•
	<b>Gürtel-Holster</b> Abmessungen: 190 x 80 x 40 mm	Mit Klettverschlüssen zur Fixierung des Messgerätes, zur Befestigung an den Gürtel. Aus strapazierfähigem Nylongewebe.	10217845	29,10										•							

## Messzubehör

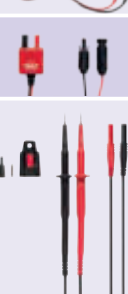
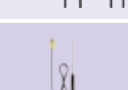
	<b>BENNING TA 1</b> Krokodilklemmen, 2-teilig	Ø 4 mm Stecktechnik, rot/schwarz, CAT III 1000 V	044124	14,30	•	•	•	•	•	•	•			•	•						
	<b>BENNING TA 2</b> Messleitungssatz, 6-teilig	Ø 4 mm Stecktechnik, rot/schwarz, inkl. Messleitungen (Silikon) CAT III 1000 V, Prüfspitzen (Ø 4 mm Messspitze) CAT II 1000 V, Krokodilklemmen CAT III 1000 V	044125	41,70	•	•	•	•	•	•	•			•	•						
	<b>BENNING TA 3</b> Messleitungssatz, 8-teilig	Ø 4 mm Stecktechnik, rot/schwarz, CAT III 1000 V, inkl. Messleitungen (Silikon), Prüfspitzen (schlank), Klauengreifern, Krokodilklemmen	044126	63,40	•	•	•	•	•	•	•			•	•						
	<b>Ø 4 mm Messleitungen mit 4 mm Messspitze, 2-teilig</b>	Rot/schwarz, L = 1,40 m, mit Ø 4 mm Messspitze (L = 18 mm), CAT IV 600 V/CAT III 1000 V (mit Schutzkappen), CAT II 1000 V (ohne Schutzkappen)	044145	21,00	•	•	•	•	•	•	•			•	•						
	<b>Ø 4 mm Messleitungen mit 2 mm Messspitze, 2-teilig</b>	Rot/schwarz, L = 1,40 m, mit Ø 2 mm Messspitze (L = 18 mm), CAT IV 600 V/CAT III 1000 V (mit Schutzkappen), CAT II 1000 V (ohne Schutzkappen)	044146	15,80	•	•	•	•	•	•	•			•	•						
	<b>BENNING TA PV (4 mm)</b> Messadapter mit 4 mm Messspitzen	Zur Spannungsmessung bis 1500 V AC/ 2000 V DC. CAT III 1000 V, CAT IV 600 V (mit Aufsteckkappe), CAT II 1000 V AC/1500 V DC (ohne Aufsteckk.). L = 1,40 m. Inkl. Aufsteckk. CAT III/ IV	10217846	46,50		•															
	<b>BENNING TA PV (PV-Stecker)</b> Messadapter mit PV-Steckverbinder	Zur Spannungsmessung bis 2000 V DC. Zur direkten Kontaktierung an PV-Generatoren mit PV-Steckverbinder. L = 1,40 m	10231740	43,80		•															
	<b>Messleitungssatz</b> 7-teilig	Ø 4 mm Messleitungen, rt/ sw, L = 1,40 m, mit 2 mm Messspitze. CAT IV 600 V/CAT III 1000 V (mit Aufsteckk.), CAT II 1000 V (ohne Aufsteckk.), CAT II 1000 V (mit 4 mm Ø Kontaktspitzenvergr.). Kontaktspitzenchutz zum Schutz vor Verletzungen, an schwarzer Messleitung. Satz Aufsteckkappen (CAT III/IV), rt/sw, zur Längenreduzierung vom unisolierten Teil der Kontaktspitzen. Satz 4 mm Ø Kontaktspitzenvergrößerung (CAT II).	10217842	41,70										•							
	<b>Temperaturfühler, K-Typ</b> Einstichfühler (V4A-Rohr)	Für weich-plastische Medien, Flüssigkeiten, Gase und Luft, Messbereich: - 196 °C bis + 800 °C	044121	56,70		•															

\*Alle Preise verstehen sich als empfohlene Verkaufspreise zuzüglich MwSt.  
\*\*Abbildung ähnlich



## SET Geräteprüfung

Art.-Nr.: 10236771

Das BENNING SET Geräteprüfung ist ideal zur Prüfung von 1- und 3-phasigen ortsveränderlichen Betriebsmitteln. Durch die direkte Kombination und Abstimmung ist eine einfache Bedienung gewährleistet. Betriebsmittel-Datenbanken und Prüfergebnisse können über unterschiedliche Wege zur Software übertragen werden und stehen dann für Auswertungen, Statistiken und die Dokumentation zur Verfügung.

SET-Lieferumfang:

- BENNING ST 760+ SET Gerätetester (050335)
- BENNING MA 4 Aktiv-Messadapter (044162)

Prüfung gemäß:

- DIN EN 50678 (VDE 0701)
- DIN EN 50699 (VDE 0702)
- DIN EN 62353 (VDE 0751-1)
- DIN EN 60974-4 (VDE 0544-4)

Empfohlener Verkaufspreis

**4.027,00 €**

Preis versteht sich zzgl. MwSt.  
SET Art.-Nr.: 10236771



## SET Anlagen- und Wallboxprüfung

Art.-Nr.: 10236769

Das BENNING SET zur Prüfung von ortsfesten Anlagen und Wallboxen ist ideal für den modernen Elektriker. Die Kombination ermöglicht eine normkonforme Prüfung von elektrischen Anlagen und EV-Ladestationen (Wallboxen). Verstaute in der praktischen L-Boxx® sind Ihre Geräte sicher verpackt.

SET-Lieferumfang:

- BENNING IT 200 Installationstester (044106)  
inkl. Protokoll-Software BENNING PC-Win IT 130-200
- BENNING EV 3-2 Prüfadapter (044169)
- BENNING L-Boxx® 238 (10236016)

Prüfung gemäß:

- DIN VDE 0100-600
- DIN VDE 0105-100
- DIN EN 61851-1 / VDE 0122-1

Empfohlener Verkaufspreis

**3.416,00 €**

Preis versteht sich zzgl. MwSt.  
SET Art.-Nr.: 10236769



## SET Messgeräte-Box Elektromeister

Art.-Nr.: 10236770

Das BENNING SET Messgeräte-Box ist ideal für den Alltag der Elektrofachkraft. Das Set vereint unserer Bestseller, perfekt verstaute in unserer praktischen L-Boxx®.

SET-Lieferumfang:

- BENNING MM 2-3 Multimeter (044693)
- BENNING CM 2-1 Stromzange (044689)
- DUSPOL® digital Spannungsprüfer (050263)
- BENNING L-Boxx® 136 (10236015)
- Schaumstoff für L-Boxx® 136 (vorkonfektioniert)

Empfohlener Verkaufspreis

**526,30 €**

Preis versteht sich zzgl. MwSt.  
SET Art.-Nr.: 10236770



INFO

### BENNING LD 60 und LD 40

#### Kompakt und vielseitig

- Schnelles und einfaches Aufmaß von Räumen
- Ermittlung von Materialbedarf (z.B. Kabel, Bodenbeläge, Farbe, etc.)
- Ermittlung von Volumen (z.B. Tankvolumen, Klimaanlageplanung, zu belüftender Raum, etc.)
- Kontinuierliche Messung, um eine bestimmte Entfernung zu einer Ebene zu finden
- Berechnung von Höhen, die nicht direkt gemessen werden können
- Einstellbare Bezugsebene zur Messung zwischen zwei Flächen oder von einer Kante

#### Zusatzfunktionen BENNING LD 60

- Abstecken von Entfernungen in gleiche Teilstücke für Tapeten und ähnliches
- Wasserwaage und Winkelmesser zum Ausrichten von Balken, Profilen und Rohren
- Dosenlibelle zur Überprüfung von Flächen auf Waagerechte
- Automatisch drehendes Display für Messungen an Wänden
- Bestimmung von Höhen aus der Entfernung (z.B. von Fenstern in Obergeschossen)

LD 60



LD 40



**BENNING LD 60 und LD 40:**

-  Längenmessung bis zu 60 m / 40 m
-  Flächenberechnung
-  Volumenberechnung
-  Indirekte Höhenmessung
-  Kontinuierliche Messung
-  Einstellbare Bezugsebene
-  Einstellbare Messeinheiten
-  Displaybeleuchtung

**Zusätzlich beim BENNING LD 60:**

-  Sechs verschiedene indirekte Höhenmessungen
-  Absteckfunktion
-  Digitale Wasserwaage
-  Digitale Dosenlibelle
-  Messwertspeicher für 50 Messwerte
-  Einstellbare Messeinheiten
-  Automatisch drehendes Display
-  Farbdisplay

**Lieferumfang LD 60**



## Laser-Entfernungsmessgeräte

	BENNING LD 60	BENNING LD 40
Messbereich	0,05 ... 60 m	0,05 ... 40 m
Messgenauigkeit	± 1,5 mm	± 3 mm
Maßeinheiten	m, cm, mm, ft, in	m, ft, in
Laser-Typ	650 nm, Class II, <1 mW	
Messgeschwindigkeit	0,5 Sekunden	
Messwertspeicher	50	-
Schutzart	IP 54	
Abmessungen (H x B x T)	105 x 48 x 21 mm	98 x 36 x 23 mm
Gewicht	84 g	76 g
Lieferumfang	Gummiholster, Tasche, Handschlaufe, Batterien (2 x AAA)	Batterien (2 x AAA)
Art.-Nr.	050501	050500
Empf. VK (€)*	<b>120,10</b>	<b>67,70</b>

\*Alle Preise verstehen sich als empfohlene Verkaufspreise zuzüglich MwSt.

## Empfehlungen für die Werkstattausrüstung

### BENNING DB 1

#### Demonstrationskoffer zum Prüfen und Messen von Grundgrößen der Elektrotechnik

- Geeignet für Lehr-/Ausbildungszwecke, Schulungen

### BENNING DB 2

#### Demonstrationskoffer für die praxisorientierte Schulung von VDE 0100 Installationsprüfgeräten

- Tragbarer Koffer zur Simulation von Sicherheitsprüfungen an elektrischen Anlagen gemäß VDE 0100/0105



BENNING DB 1  
**828,80 €\***  
 Art.-Nr.: 044132



BENNING DB 2  
**828,80 €\***  
 Art.-Nr.: 044133

\*Alle Preise verstehen sich als empfohlene Verkaufspreise zuzüglich MwSt.

Geforderte Prüf- und Messgeräte	Prüf-/Messgerät nach Norm	Einzelgerät Variante I	Einzel-/Kombinationsgerät Variante II	Einzel-/Kombinationsgerät Variante III
---------------------------------	---------------------------	------------------------	---------------------------------------	--

### Für Betriebe des Elektrotechniker-Handwerks gemäß ZVEH- und VDEW-Richtlinien (Verband der Elektrizitätswirtschaft)

Zweipoliger Spannungsprüfer	DIN EN 61243-2 (VDE 0682-401)	DUSPOL® analog Art.-Nr. 050261	DUSPOL® expert Art.-Nr. 050262	DUSPOL® digital Art.-Nr. 050263
Spannungs- (min. 600 V) und Strommessgerät (min. 15 A)	DIN EN 61010-1 (VDE 0411-1) DIN EN 61010-2-033 (VDE 0411-2-033)	MM 2-3 Art.-Nr. 044693	MM 7-2 + CC 1 Art.-Nr. 044690 + 044037	MM 12 + CC 1 Art.-Nr. 044088 + 044037
Zangenstrommessgerät	DIN EN 61010-1 (VDE 0411-1) DIN EN 61010-2-032 (VDE 0411-2-032)	CM P2 Art.-Nr. 044679	CM 2-1 Art.-Nr. 044689	CM 12 Art.-Nr. 044680
Isolations-Messgerät	DIN EN 61557-2 (VDE 0413-2)	IT 101 Art.-Nr. 044033	IT 105 Art.-Nr. 044105	IT 130 Art.-Nr. 044103
Schleifenwiderstands-Messgerät	DIN EN 61557-3 (VDE 0413-3)	IT 105 Art.-Nr. 044105	oder IT 115	IT 200 Art.-Nr. 044106
Widerstands-Messgerät	DIN EN 61557-4 (VDE 0413-4)	IT 101 Art.-Nr. 044033	Art.-Nr. 044104	
Erdungs-Messgerät	DIN EN 61557-5 (VDE 0413-5)	CM E1 Art.-Nr. 044684	Erdungsset für IT 115 Art.-Nr. 044113	Erdungsset für IT 130, IT 200 Art.-Nr. 044113
FI/RCD-Messgerät	DIN EN 61557-6 (VDE 0413-6)	IT 105 Art.-Nr. 044105	IT 115 Art.-Nr. 044104	IT 130 Art.-Nr. 044103, IT 200 Art.-Nr. 044106
Drehfeldrichtungsanzeiger	DIN EN 61557-7 (VDE 0413-7)	TRITEST® pro Art.-Nr. 020052		
Messgerät zur Prüfung von elektrischen Geräten DIN EN 50678 (VDE 0701), DIN EN 50699 (VDE 0702)	DIN EN 61557-16 (VDE 0413-16)	ST 725 Art.-Nr. 050316	ST 755+ BTEC-Set Art.-Nr. 10238249	ST 760+ BTEC-Set Art.-Nr. 10238250
Messgerät zur Prüfung von medizinisch elektrischen Geräten DIN EN 62353 (VDE 0751-1)	DIN EN 61557-16 (VDE 0413-16)			
Messgerät zur Prüfung von Lichtbogenschweißeinrichtungen DIN EN 60974-4 (VDE 0544-4)	DIN EN 61557-16 (VDE 0413-16)			

### Zusätzliche Empfehlung von BENNING

Messgerät zur Prüfung von Ladestationen (Wallboxen)	DIN EN 61557-10 (VDE 0411-10)	IT 200 + EV 3-3 Art.-Nr. 044106 + 10239871		
Differenzstromzange zur Fehlerstromermittlung in elektrischen Geräten und Anlagen	DIN EN 61557-13 (VDE 0413-13) DIN EN 61010-1 (VDE 0411-1) DIN EN 61010-2-032 (VDE 0411-2-032)	CM 9-1 Art.-Nr. 044682	CM 9-2 Art.-Nr. 044685	CM 9-1 Art.-Nr. 044682 CM 9-2 Art.-Nr. 044685
mA Stromzange zur Messung von Signalströmen (4-20 mA DC), Fehlersuche in AC/DC-Anlagen	DIN EN 61010-1 (VDE 0411-1) DIN EN 61010-2-032 (VDE 0411-2-032)	CM 11 Art.-Nr. 044067	CM 11 Art.-Nr. 044067	CM 11 Art.-Nr. 044067
Durchgangsprüfgerät	DIN EN 61010-1 (VDE 0411-1)	DUTEST® pro Art.-Nr. 050156	DUTEST® pro Art.-Nr. 050156	DUTEST® pro Art.-Nr. 050156
Beleuchtungsstärke-Messgerät				Luxmeter Typ B für IT 130, IT 200 Art.-Nr. 044111

# BENNING

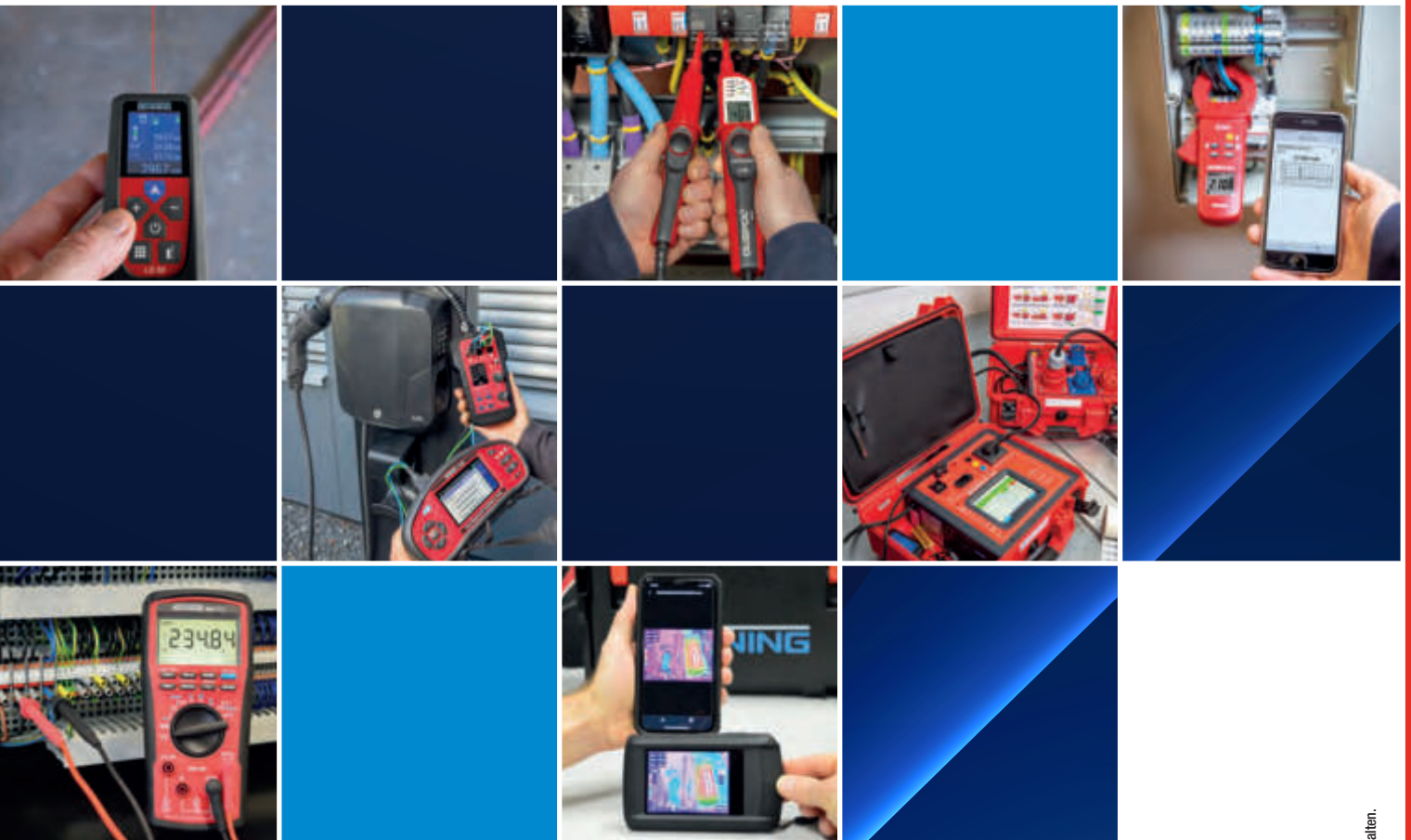

BENNING Elektrotechnik und Elektronik GmbH & Co. KG  
Werk I (Verwaltung): Münsterstraße 135-137 · D-46397 Bocholt  
Werk II (Fertigung/Kalibrierung): Robert-Bosch-Straße 20 · D-46397 Bocholt  
Tel.: +49/ (0) 28 71/93-111  
[www.benning.de](http://www.benning.de) · E-Mail: [duspol@benning.de](mailto:duspol@benning.de)

